

# EG Kalkia

El-branchens foretrukne kalkulationsprogram.  
**Det ultimative kalkulationsprogram.** Udviklet af el-folk til el-folk.



Let's go further

Kontorhus.pj - Kalkia

Ejer Rediger Vis Hjælp

Gerneje  
Test  
Kunder

Kontorhus

Kontorhus

Overblik | Indhold | Akkordberegning | Grundlag | Sammenstilling

Tilbudsmappe

Beskrivelse

Beskeder

Pris

	Liste	Netto	Kost	Brutto
Materialepris	1.403.591,00	1.357.060,00	1.496.993,00	1.697.598,00
Arbejds løn	222.641,00	222.641,00	423.245,00	479.963,00
<b>Total</b>	<b>1.626.232,00</b>	<b>1.579.701,00</b>	<b>1.920.238,00</b>	<b>2.177.561,00</b>

Kalkia LOKAL

# Detaljeret og overskueligt

Fanevisning af akkorder,  
materialesammenstilling og  
tilbudsgrundlag



Let's go further

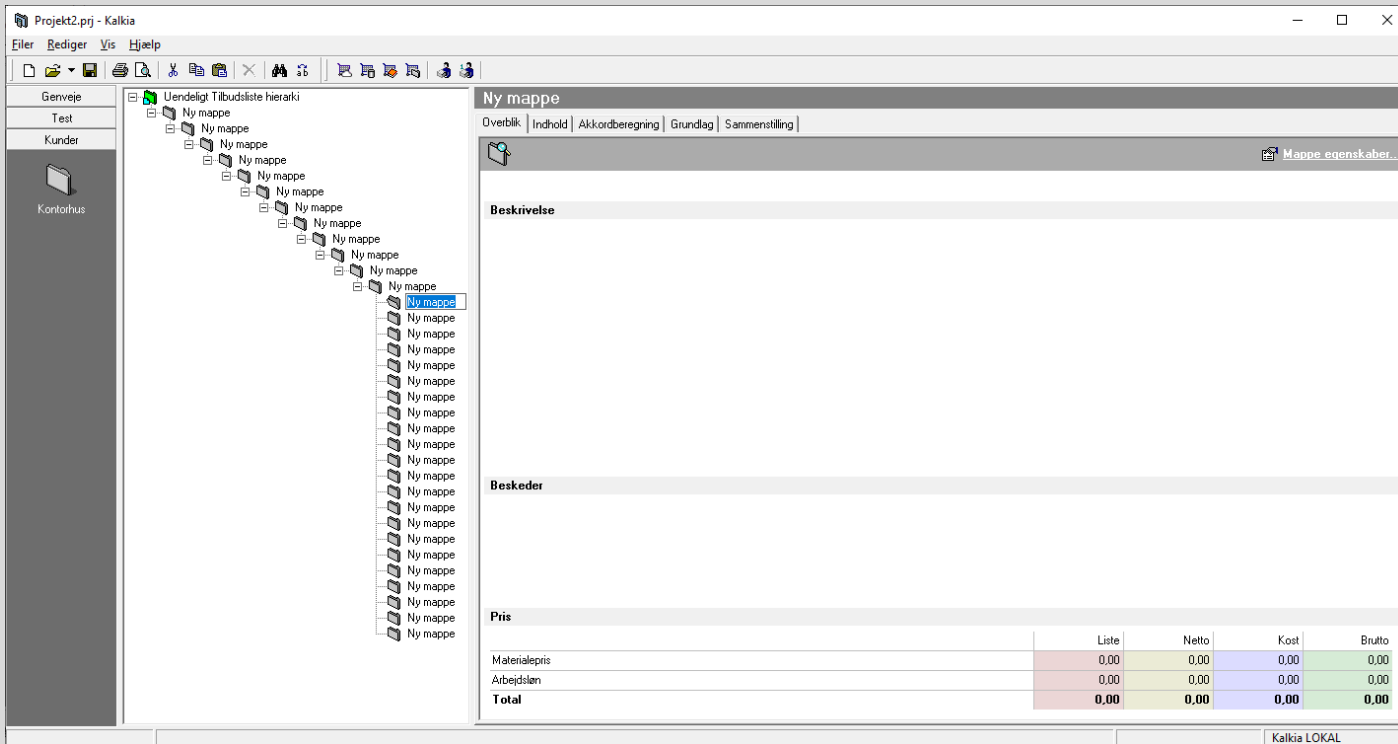

# Uendeligt tilbudsliste- hierarki

Manuel eller elektronisk oprettelse.



Let's go further

Emne opslag

Globale emner Prisbog Lokale emner

Prisbogsopslag

EL-OVERSLAGS prisbogen 2022-10-14

- 01 - Småtavler og potentialudjigning
- 02 - Plast- og Stålrør, Gummikabel
- 03 - Kabler - 1
- 04 - Kabler - 2
- 05 - Installationsmateriel
- 06 - Armaturer, Pendler, Downlight, Terræn, Sikkerhedsbelysning
- 07 - Armaturer, Grund, Industri, Stærkt, Ex, Skinnesystemer
- 08 - Armaturer, Indb, Påbyg, Iner, Nedh, Sport, lyskilder
- 09 - El-varmemateriel
- 10 - Arbejdsydelse m.m.
- 11 - Færingsveje
- 12 - Lys- og stikkontakter m.m. incl. instal.
- 13 - Installationsmateriel i dåser-underlag, Samledåser, Muffer, Gulvbo
- 14 - CEE stikkontaktmateriel og byggepladmateriel
- 15 - Tavler
- 16 - Kræftinstallation
- 17 - Svagstrømsinstallationer
- 18 - Kvadråtmeterpriser - 1
- 19 - Kvadråtmeterpriser - 2
- Sygehus - Behandlingsbygning
- Plejehjem
- Skole
- Idrætshal

EL-Leverandør- og Modulkatalog

Indhold | Beskrivelse

Nummer	Tekst	Materialepris	Arbejdstid
+760101	6200 m2 - Ellorsyning	78,84	00:00:24
+760102	6200 m2 - UPS forsyning	50,20	00:00:32
+760110	6200 m2 - Tavler	227,95	00:02:33
+760120	6200 m2 - Hovedledninger	171,51	00:03:03
+760130	6200 m2 - Kabelbakker	229,42	00:06:15
+760131	6200 m2 - Installationskanaler	68,93	00:01:38
+760132	6200 m2 - Sengestuepaneler	41,76	00:00:19
+760140	6200 m2 - Lysinstallationer	171,03	00:17:07
+760141	6200 m2 - Nød- og panikbelysning	50,20	00:02:28
+760150	6200 m2 - Armaturer	282,98	00:02:47
+760160	6200 m2 - Kræftinstallation	181,92	00:16:09
+760161	6200 m2 - Inst for døråbningsanlæg	9,89	00:02:01
+760162	165 m2 - Installation bassinanlæg	149,85	00:15:51
+760164	6200 m2 - Beskyttelse mod indirekte berøring	118,50	00:04:38
+760172	6200 m2 - ABA anlæg *	177,69	00:00:34
+760174	4950 m2 - Patientkaldelanlæg *	289,91	00:00:00
+760175	6200 m2 - Urulanlæg	23,07	00:01:01
+760176	6200 m2 - Antenneanlæg	2,69	00:00:10
+760180	6200 m2 - PDS installation	276,63	00:14:54
+760100	6200 m2 - Sygehus - behandlingsbygning	2.398,66	01:17:00

Tilføj Ejern Tøm Luk

Nummer	Tekst	Antal	Materialepris	Operationstid
--------	-------	-------	---------------	---------------

# Prisbogsopslag

EL-OVERSLAGS prisbogen og EL-Leverandør og modulkatalog.



Let's go further

Web Kataloger

Kataloger

- Grossister
- A&O Johansen
- Jens A.
- Lemvig-Müller
- Malmbergs
- NST
- Solar
- RS-Components

Kabler & Tavler

Installationsmateriel

Lysstyring & Automatik

Armaturer & Lyskilder

Sikkerhedsbelysning

Hvidevarer

Tele & Data

Brand- & Sikring

Diverse

Søgemaskiner

Solar x LM x

Lemvig-Müller

https://www.lemu.dk/da/catalog

PRODUKTER SERVICES OM OS Find os Log ind

Tilføj til Print Markér alle

Filter

LK FUGA 2-polet afbryder 16A, hvid  
LK ( Lauritz Knudsen )

LM nr.: 1017054381  
Varenr.: 5703302153997  
Typenr.: 542D6002

1 stk

LK FUGA 1-polet afbryder med sløjfeklæmme 16A, hvid  
LK ( Lauritz Knudsen )

LM nr.: 1017054462  
Varenr.: 5703302153966  
Typenr.: 542D6101

1 stk

LK FUGA jalousi-afbryder 16A med 2 x 1-polet trykkontakt, hvid

Produkter

- Fuga afbryder korresp.f.nøgle LED H...  
57.03302.154260  
kr. 271,81
- Fuga Trøkaafbryder korresp. HV 542D6...  
57.03302.154291  
kr. 285,4
- Fuga Trøkaafbryder korresp.LED HV 54...  
57.03302.154321  
kr. 402,63
- Fuga tangent m.lampebase 250V f.afb...  
57.03302.154376  
kr. 168,17
- Fuga afbryder f.nøglekort LED HV 54...  
57.03302.159210  
kr. 903,34
- FUGA dobbelt korrespondanceafbryd...  
57.03302.160827  
kr. 345,78
- FUGA 1-polet afbryder 16A hvid, bulk...  
57.03302.162890  
kr. 84,08

Kurv

- Fuga afbryder 1-pol.m.sløjfekl. HV 542D...  
57.03302.153966  
kr. 106,65
- FUGA 1-polet afbryder 16A hvid, bulk...  
57.03302.162890  
kr. 84,08

# Web-katalog

Material søgning og overførsel direkte fra grossister og leverandørers websider.



Let's go further

Emne opslag

Globale emner Prisbog Lokale emner

04 Fastgørelsesmateriel (Montagekode 03 Anvendes hvor  
 05 Huller (Se ydelseskartotek) og Lukning af huller  
 07 Af sætning, udhugning og Trempler  
 08 Riller og Cementering  
 09  
 11 Kabel- Sko og Muffer samt Kympeflex  
 12 Tavler, Rack-skabe, Kasser og Fordelingsanlæg  
 13 Forskrutninger, Membranplader og Flanger  
 14 Kanal/Kontaktkinner for Lys og Kraft  
 16 Målerskabe og Gruppeaf sætninger  
 17 Afbyrdermateriel for Lys 2:16A og Kraft 16:25A, Gulvstik  
 17100 Afbyrdermateriel for Lys 2:16A  
 17101 Afbyrdermateriel for Lys  
 17102 Underlag og dåser  
 17103 Stikpropper og forlængerled  
 17200 Afbyrdermateriel for Kraft 16:25A  
 17900 Gulvstikkontakter/Gulvbokse  
 18 Afbyrdermateriel for Kraft og CEE-Materiel  
 19  
 20 Lampeudtag, Dåser og Roseler 2:16A  
 21 ForgreningsDåser, Montagebokse, Jording og Potentialu  
 22 Kontaktore og motorværn  
 23 Bygnings/Lyestyringsautomatik  
 24 Niveaufbydere og termostater  
 25 DIN-Skinne, Materiel, Sikringsmateriel og Mellemforbind  
 29  
 30 Rør, Panserslanger, Dækplast og Markeringsbånd saml  
 31 Kabel- og Lednings- MÆRKNING samt SKILTE  
 32 Installations- og Tilledninger - Multifleksible kabler

Nummer	Alias	Tekst	Materialepris	Operationstid
99.17101.001015		*Tekstfelt-Clipset	0,00	00:00:00
99.17101.001019		*Komfauudtag-Clipset	0,00	00:00:00
99.17101.001021		*Signal-lampe/Giver-Clipset	0,00	00:00:00
99.17101.002001		*Albr. Stikkt.materiel m.2 dobb.terminaler-Klostk.	0,00	00:00:00
99.17101.002003		*Albr. Stikkt.materiel m.3 dobb.terminaler-Klostk.	0,00	00:03:23
99.17101.002005		*Albr. Stikkt.materiel m.4 dobb.terminaler-Klostk.	0,00	00:02:46
99.17101.002007		*Albr. Stikkt.materiel m.6 dobb.terminaler-Klostk.	0,00	00:03:46
99.17101.002013		*Blænddæksel-Klostk.	0,00	00:00:00
99.17101.002015		*Tekstfelt-Klostk.	0,00	00:00:00
99.17101.002019		*Komfauudtag-Klostk.	0,00	00:00:00
99.17101.002021		*Signal-lampe/Giver-Klostk.	0,00	00:00:00
99.17101.002099		*Albyrder-skruer	0,00	00:00:00
99.17101.003001		*Albr. Stikkt.materiel m.2 dobb.terminaler-Skruer	0,00	00:00:00
99.17101.003003		*Albr. Stikkt.materiel m.3 dobb.terminaler-Skruer	0,00	00:00:00
99.17101.003005		*Albr. Stikkt.materiel m.4 dobb.terminaler-Skruer	0,00	00:00:00
99.17101.003007		*Albr. Stikkt.materiel m.6 dobb.terminaler-Skruer	0,00	00:00:00
99.17101.003009		*Albr. Stikkt.materiel m.9 dobb.terminaler-Skruer	0,00	00:00:00
99.17101.003013		*Blænddæksel-Skruer	0,00	00:00:00
99.17101.003015		*Tekstfelt-Skruer	0,00	00:00:00
99.17101.003019		*Komfauudtag-Skruer	0,00	00:00:00
99.17101.003021		*Signal-lampe/Giver-Skruer	0,00	00:00:00
99.17101.004001		*Albr. Stikkt.mat. P5 Udv. underlag m.2 terminaler	0,00	00:00:00
99.17101.004003		*Albr. Stikkt.mat. P5 Udv. underlag m.3 terminaler	0,00	00:00:00
99.17101.004005		*Albr. Stikkt.mat. P5 Udv. underlag m.4 terminaler	0,00	00:00:00
99.17101.004007		*Albr. Stikkt.mat. P5 Udv. underlag m.6 terminaler	0,00	00:00:00
99.17101.004009		*Albr. Stikkt.mat. P5 Udv. underlag m.9 terminaler	0,00	00:00:00

I tilføj Ejerne Temp Luk

Nummer	Tekst	Antal	Materialepris	Operationstid
--------	-------	-------	---------------	---------------

# Montagegruppe-kartotek

Katalogiseret kartotek med el-branchens akkorder.



Let's go further

Emne opslag

Globale emner | Prisbog | Lokale emner

Find 5702950

Nummer	Alias	Tekst	Materialepris	Operationstid
57.02950.286125		Installationskabel 5G1,5 EXQ XTRA Dca hvid DADDY 400	45,67	00:00:00
57.02950.286149		Installationskabel 5G2,5 EXQ XTRA Dca hvid R50	72,45	00:00:00
57.02950.286163		Installationskabel 5G2,5 EXQ XTRA Dca hvid DADDY 350	71,92	00:00:00
57.02950.286651	axqaldca4x50+15	AXQJ-AL Dca 90° 4x50+15 1KV	514,08	00:02:09
11	axqaldca4x50+1511	i rør	514,08	00:02:14
12	axqaldca4x50+1512	i jord	514,08	00:01:06
14	axqaldca4x50+1514	eff. kabel/rør under f. bælte	514,08	00:01:06
15	axqaldca4x50+1515	i/på færgsvej ufastgjort	514,08	00:03:19
16	axqaldca4x50+1516	i/på færgsvej med strips	514,08	00:04:10
17	axqaldca4x50+1517	i/på færgsvej med bælte	514,08	00:01:06
18	axqaldca4x50+1518	i/på færgsvej spredt.bef.	514,08	00:01:06
20	axqaldca4x50+1520	i/på træ	514,08	00:03:08
33	axqaldca4x50+1533	på træ spredt bef.	514,08	00:01:06
60	axqaldca4x50+1560	i/på tegl/på letbeton	514,08	00:05:07
63	axqaldca4x50+1563	på tegl/letbeton spredt bef.	514,08	00:01:06
70	axqaldca4x50+1570	på jern L.o.m 2,5mm	514,08	00:07:53
71	axqaldca4x50+1571	på jern over 2,5mm	514,08	00:09:36
73	axqaldca4x50+1573	på jern spredt bef.	514,08	00:01:06
80	axqaldca4x50+1580	i/på beton	514,08	00:05:04
83	axqaldca4x50+1583	på beton spredt bef.	514,08	00:01:06
98	axqaldca4x50+1598	niddelbundet i fæ.vej m. strips	514,08	00:01:06
99	axqaldca4x50+1599	niddeloplæg	514,08	00:02:06
57.02950.286668	axqaldca3x70+21	AXQJ-AL Dca 90° 3x70+21 1KV	447,12	00:00:00
57.02950.286675	axqaldca4x70+21	AXQJ-AL Dca 90° 4x70+21 1KV	558,36	00:00:00
57.02950.286699	axqaldca4x95+29	AXQJ-AL Dca 90° 4x95+29 1KV	711,72	00:00:00
57.02950.286712	axqaldca4x120+41	AXQJ-AL Dca 90° 4x120+41 1KV	979,56	00:00:00
57.02950.286729	axqaldca3x150+41	AXQJ-AL Dca 90° 3x150+41 1KV	969,04	00:00:00
57.02950.286736	axqaldca4x150+41	AXQJ-AL Dca 90° 4x150+41 1KV	1.280,88	00:00:00
57.02950.286750	axqaldca4x185+57	AXQJ-AL Dca 90° 4x185+57 1KV	1.452,60	00:00:00

I alt | Ejern | Temp | Luk

Nummer	Tekst	Antal	Materialepris	Operationstid
--------	-------	-------	---------------	---------------

973 emner fundet (3,44s)

# Største database

Materialer +800.000,  
Montager +12.000,  
Moduler +10.000



Let's go further

**Materialer**

Generelt | **Montager** | Vejledning

Nummer: 57.02950.284732  
 Alias: noikals4x240  
 Kategori:   
 Tekst: NOIK AL-S 4x240 90°  
 Enhed: mtr  
 Varegruppe:  Afgifter: 0 ...

Montagegruppe:  ...  
 Mastermateriale: 9933300000073 \*Kabel AL-S 240mm2 2-5L ...

Leverandører	Tekst	Udgået	Ændret
LM	Installationskabel 4X240 NOIK-AL-S 90° grå T500		23-08-2022
Solar			
AQJ			
JAJ			

Rabatgruppe: 80090722030 EL/Kabel & ledning/NKT Alukabler 2H1+2H4+2H7/1 kV  
 Rabat: 0,00%

Pris	Enhed	Mængde	Listepris	Aftalt pris	Nettopris
746,00	mtr	1	746,00		746,00

Luk

# Værdiforøgede data

Søge alias,  
optimeret tekst,  
enheds- og priskontrol.



Let's go further



Emne opslag

Globale emner Prisbog Lokale emner

Find håndtør  Søg  Tekst søgning

Nummer	Alias	Tekst	Materialepris	Operationstid
57.09818.002804		DAN DRYER type AE DESIGN, rustfri	9.163,63	00:00:00
57.09818.002811		Håndtørret mini design rustfri	5.102,70	00:00:00
57.09818.002880		DAN DRYER TYPE TURBO DESIGN, rustfri	6.133,16	00:00:00
57.09818.003467		Turbo Low Noise håndtørret, hvid	4.617,60	00:00:00
57.09818.003474		DAN DRYER 347 type TURBO, børstet rustfri	5.932,18	00:00:00
57.09818.003481		Turbo Low Noise håndtørret	6.157,57	00:00:00
57.09818.003702		DAN DRYER AirTap bord	9.672,06	00:00:00
57.09818.003726		DAN DRYER AirTap væg	9.206,87	00:00:00
57.09818.030005		Bjork håndtørret, hvid	6.870,43	00:00:00
57.09818.030029		Bjork håndtørret, valgfri RAL	7.653,67	00:00:00
57.09818.030067		Bjork håndtørret, sort	6.870,43	00:00:00
57.09818.040004		LOKI håndtørret, Rustfri stål	5.606,48	00:00:00
57.09818.040028		LOKI håndtørret, Rustfri stål, hvid	5.372,64	00:00:00
57.09818.040042		LOKI håndtørret, Rustfri stål, sort	5.372,64	00:00:00
57.09818.040066		LOKI Håndtørret, Valgfri RAL Classic farve	6.393,44	00:00:00
57.09818.505824		Kul- og partikelfilter t/Bjork, Taps & Turbo Low Noise håndtørre	199,10	00:00:00

Nummer	Tekst	Antal	Materialepris	Operationstid
--------	-------	-------	---------------	---------------

71 emner fundet (1,88s)

# Flere søgemuligheder

EAN-nummer,  
dele af EAN-nummer,  
alias og tekstsøgning.



Let's go further

Kontorhus - Kalkia

Ejer Bediger Vis Hjælp

Kontorhus

Overblik | Indhold | Akkordberegning | Grundlag | Sammenstilling

Byggestype: **ALLE BYGGERTYPER** | Indrekte tid: 64.00% | Personlig tid: 6.00% | Arb.plads tid: 2.00% | Samlet tilæg: 75.94% | Bet.faktor: 214.75

Økonomisk	Tilæg	Tid	Arbejdshner	Beløb
Arbejdstid, EG Kalkia			146.55	31.471.91
Arbejdstid, EDA			697.05	190.436.50
Arbejdstid, Lokale emner			3.40	729.88
Arbejdstid i alt			1.036.98	222.641.00
Evt. regulering af betalfaktor	0.00%			0.00
Arbejdstid inkl. regulering			1.036.98	222.641.00
Evt. brugerdefineret betaling	6.00%	<input checked="" type="checkbox"/>	62.20	13.358.46
Akkordgrundlag			1.099.08	236.003.00

Kalkia LOKAL

# Akkordberegning

Overblik over tidsforbrug.  
Lav autoriserede akkordaftaler med  
dine svende.



Let's go further

Kontorhus - Kalkia

Elev Bedrger Vis Hjælp

Kontorhus

Genveje  
 Kundet  
 Sikklædning  
 Hovedledninger  
 Færdige  
 Tavler  
 Kraftinstallation  
 Potentialeudledning  
 Lysinstallation  
 Svingtemperaturløsninger

Kontorhus

Overblik | Indhold | Akkordberegning | Grundlag | Sammenstilling

Bedrger

Viring

Nummer	Tekst	Rabat	Sænb.	K-faktor	B-faktor	Liste	Algher	Netto	Kost	Brutto
00.0001	EG Kalkia	0,00%	0,00%	1,103	1,134	484.436,67	0,00	484.436,67	524.376,73	600.000,30
000000	Diverse	5,00%	0,00%	1,103	1,134	477.020,00	0,00	477.020,00	526.215,07	596.727,89
-115020	Gravering	5,00%	0,00%	1,103	1,134	1.368,34	0,00	1.368,34	1.508,24	1.711,57
-194000	Grævearbejde diverse	5,00%	0,00%	1,103	1,134	5.950,00	0,00	5.950,00	6.122,40	6.942,90
-155225	Tremser/udspæringskoder	5,00%	0,00%	1,103	1,134	490,33	0,00	490,33	550,02	623,54
57.05150	Solar A/S	0,00%	0,00%	1,103	1,134	12.759,08	0,00	12.759,08	14.077,59	15.988,17
-019780	Jacob forsikringer plast med gr1	5,00%	0,00%	1,103	1,134	480,07	0,00	480,07	529,57	600,50
-032263	Jordings og potentialeudgningsmateriel	5,00%	0,00%	1,103	1,134	1.745,88	0,00	1.745,88	1.925,94	2.183,99
-072393	Kabelspådnit	5,00%	0,00%	1,103	1,134	1.168,80	0,00	1.168,80	1.289,40	1.462,20
-085446	T&B kabelbinder TY-FAST	5,00%	0,00%	1,103	1,134	676,35	0,00	676,35	745,73	848,80
-089870	DRESSELUHUS Løftrog	5,00%	0,00%	1,103	1,134	16,16	0,00	16,16	17,82	20,20
-094460	Nive-met alle	5,00%	0,00%	1,103	1,134	25,22	0,00	25,22	27,94	31,58
-094252	SOLAR PLUS Cee materiel	5,00%	0,00%	1,103	1,134	6.695,92	0,00	6.695,92	7.342,34	8.326,22
-099261	SOLAR PLUS Sanitemuller og kronemuller	5,00%	0,00%	1,103	1,134	606,67	0,00	606,67	672,26	762,41
-099561	Solar Plus Gummiab Udendrs 1,5x2,5 Min2	5,00%	0,00%	1,103	1,134	632,80	0,00	632,80	704,20	806,60
-107033	Solar Light Innet Parallel Standard	0,00%	0,00%	1,103	1,134	691,01	0,00	691,01	762,49	884,67
57.05318	Jens A. Jacobsen	1,40%	0,00%	1,103	1,134	689,10	0,00	679,72	749,94	850,58
-100000	LK INSTALLATIONSMATERIEL	5,00%	0,00%	1,103	1,134	691,60	0,00	661,60	718,52	815,40
-200460	PHILIPS TUBELIGHT SYSTEMARKERER	5,00%	0,00%	1,103	1,134	37,50	0,00	36,12	39,02	45,18
57.05461	Glanco Danmark	36,90%	0,00%	1,103	1,134	4.114,00	0,00	2.638,01	2.910,07	3.300,01
-000000	Glanco	5,00%	0,00%	1,103	1,134	4.114,00	0,00	2.638,01	2.910,07	3.300,01
57.05729	Kemng-Miljø Etiket	5,00%	0,00%	1,103	1,134	901.592,26	25,38	856.540,77	944.861,79	1.071.463,80
-80010885010	EL/Abbydemateriel/LK abydemateriel/LK gamle a	5,00%	0,00%	1,103	1,134	1.936,91	0,00	1.538,29	1.686,00	1.911,53
-80010885020	EL/Abbydemateriel/LK abydemateriel/LK FUGA af	5,00%	0,00%	1,103	1,134	17.096,26	0,00	16.241,68	17.916,85	20.316,84
-8001088502010	EL/Abbydemateriel/LK abydemateriel/LK FUGA af	5,00%	0,00%	1,103	1,134	40.065,79	0,00	38.062,12	41.987,10	47.612,59
-80010885022	EL/Abbydemateriel/LK abydemateriel/LK FUGA la	5,00%	0,00%	1,103	1,134	430,92	0,00	416,90	459,89	521,66
-80010885050	EL/Abbydemateriel/LK abydemateriel/LK DPLUS 73	5,00%	0,00%	1,103	1,134	417,88	0,00	396,98	437,93	496,61
-80010885060	EL/Abbydemateriel/LK abydemateriel/LK DPLUS 66	5,00%	0,00%	1,103	1,134	694,48	0,00	660,38	717,48	813,67
-80010885010	EL/Abbydemateriel/LK forgningsdåser ribbet/s	5,00%	0,00%	1,103	1,134	495,66	0,00	470,91	519,42	598,06
-800108850011	EL/Abbydemateriel/LK forgningsdåser ribbet/s	5,00%	0,00%	1,103	1,134	9.203,17	0,00	8.743,23	9.444,79	10.937,01
-8001089101010	EL/Abbydemateriel/LK lænseudagtilslusser m.m./L	5,00%	0,00%	1,103	1,134	24.939,16	0,00	23.693,26	26.135,60	29.629,28
-80030445040	EL/Belægningsmateriel/Thicormariv/Bivrig befæstige	5,00%	0,00%	1,103	1,134	6.716,61	0,00	6.391,36	7.039,50	7.983,86
-80040055	EL/Forgningsmateriel/Kasse kabelsko	5,00%	0,00%	1,103	1,134	3.714,64	0,00	3.148,86	3.475,60	3.959,12
-8004017407210	EL/Forgningsmateriel/Vedstråler Klemmer og opnet	5,00%	0,00%	1,103	1,134	1.042,41	0,00	989,28	1.091,30	1.237,66
-80040236	EL/Forgningsmateriel/Jordspid og pødder	5,00%	0,00%	1,103	1,134	145,05	0,00	137,80	152,01	172,38
-80040347	EL/Forgningsmateriel/Hensel dåser	5,00%	0,00%	1,103	1,134	27.894,49	0,00	26.490,29	29.222,04	33.137,52
-8005050010	EL/Sikringsmateriel/MERSEN/SIKRING DO + DZ	5,00%	0,00%	1,103	1,134	388,40	0,00	361,20	386,40	451,00
-8006088011	EL/Tavler & kasser/LK mælggruppetavler + DIN-tilk	5,00%	0,00%	1,103	1,134	1.614,00	0,00	1.533,60	1.682,00	1.918,80
-80070011	EL/Færdigmateriel/Væve Tehal kander	5,00%	0,00%	1,103	1,134	2.954,88	0,00	2.807,04	3.086,64	3.511,68
						1.403.991,41	25,38	1.357.054,25	1.496.996,12	1.697.588,66

Materieler

Nummer	Tekst	Mængde	Bel.	Rabat	Sænb.	K-faktor	B-faktor	Netto	Liste	Kost	Algher	Brutto
70.54130.918212	Glanco C10 S1 150x1 200 LED 2000lm HF 830 1xSU	1,00	✓	38,00%	0,00%	1,103	1,134	745,86	1.203,00	822,78	0,00	933,03
70.54130.918219	Glanco 80-1200 LED 3000lm HF 940 OP	1,00	✓	35,00%	0,00%	1,103	1,134	659,75	1.015,00	727,79	0,00	825,31
70.54130.918462	Glanco C20 P600-600 G2 LED 3000 HF 830 LU 3xSU	1,00	✓	35,00%	0,00%	1,103	1,134	1.232,40	1.896,00	1.359,50	0,00	1.541,67

Kalkia LOKAL

# Sammenstilling

Overblik over materialeforbrug.  
 Udregning af NETTO priser.  
 Indkøbsstyklistes.



Let's go further

Kontorhus.pj - Kalkia

Ejer Bediger Vis Hjælp

Kontorhus

DrevBk | Indhold | Akkordbesegning Grundlag | Sammenstilling

[Bediger] + - x

Viring

Tekst	DB	Mat.sats	Mat.faktor	Mat.pris	Abt.sats	Abt.faktor	Abt.pris	Sum.pris
Liste				1.000			1.000	222.641,00
1.626.232,00								
Frabe				-1.403.591,00			0,00	-114.219,00
19,00								
Algift				0,00			19,00	0,00
13.362,59								
Akkordtilæg				0,00		6,00%	0,00	13.362,59
100.838,00								
Sum				-0,081			0,060	13.362,00
1.925.394,00								
Netto				0,00			1,000	238.003,00
0,00								
Fairstillæg	<input type="checkbox"/>	0,00%		0,00		0,00%	0,00	0,00
26.596,87								
Befæstigelse	<input type="checkbox"/>	2,00%		0,020			0,00	26.596,87
66.492,30								
Svind	<input type="checkbox"/>	5,00%		0,050			0,00	66.492,30
29.695,40								
Mat.omkostninger, variable	<input type="checkbox"/>	3,00%		0,030			0,00	29.695,40
137.794,04								
Sociale ydelser	<input type="checkbox"/>			0,00		49,63%	0,590	137.794,04
74.672,85								
Abt.omkostninger, variable	<input type="checkbox"/>			0,00		27,00%	0,320	74.672,85
345.656,00								
Sum				0,103			0,901	212.675,00
1.691.050,00								
Kost				1,103			1,501	446.678,00
154.295,06								
Avance	<input checked="" type="checkbox"/>	8,00%		0,080		8,00%	0,080	36.932,74
73.307,65								
Mat.omkostninger, faste	<input checked="" type="checkbox"/>	5,00%		0,050			0,00	73.307,65
23.120,68								
Abt.omkostninger, faste	<input checked="" type="checkbox"/>			0,00		5,00%	0,050	23.120,68
292.702,00								
Sum				0,134			0,134	60.106,00
2.121.753,00								
Brutto				1,134			1,134	508.784,00
250.713,39								
Dækningsbidrag				190.599,97				60.113,42
228,11								
Dækningsbidrag pr arbejdstime				173,42				54,69
11,82%								
Dækningsgrad								11,82%
								11,82%

Overstyringer

Mappe	Emne	Type	Faktor
Kontorhus	ADJ. PFRYSMAN GUMMIKABEL BIJRHAGEN	Mat.netto	0,750
Kontorhus	ADJ. SERVIDDAN NIVE SENSORER	Mat.netto	0,750
Kontorhus	Solex Jacob forklænger plast mm gr1	Mat.netto	0,950
Kontorhus	LP. Detalvarer	Mat.netto	0,820
Kontorhus	LM. EL/Andustiautomation/ABB akkordtilbødene/ABB	Mat.netto	0,950

Kalkia LOKAL

# Grundlag med dækningsbidrag

Materiale- og lønopdelt tilbud.  
Fra listepriis, via netto- og kostpris  
til bruttopris.



Let's go further

Web Kataloger

AOJ x LM x Solar x

AOJ

https://ao.dk/sog/?q=5702950284732

AO Søg varer

Køb varer AO Demokonto

Services

Mit overblik pim@elberegn.dk

Kurv 1 100,00 Gratis fragt - ved samlevering

VVS Klima EL Belysning Værktøj og maskiner Arbejdstøj og sikkerhed Vis mere

Konto 108999000 Demokonto...

EL > Kabler og ledninger > Installationskabel > Aluminiums Kabel > NKT NOIK-AL Halogenfri

Kabel NOIK-AL-S 90° 4x240 grå T750



Varedata

Varenr	3033928101
EAN nr	5702950284732
UNSPC	26121600
Mærke	NKT
Salgsforpakning	750/750 MTR
Kan straks leveres	Nej
Leverandørens varenr	3033928101

Pris **746,00 kr.**

Listepris 746,00 kr.  
Udsalgspris 746,00 kr.

750 MTR **Læg i kurv**

Vi tager forbehold for eventuelle fejl - herunder prisfejl, trykfejl, manglende eller mangelfulde informationer i forbindelse med produktinformationer her på sitet. Forbeholdet gælder tekst, billeder, datablade, manualer, certifikater, m.fl.

Bestil

Bestillingsvare - 4-5 arbejdsdage

# Produktsideopslag

Direkte opslag  
med relevante leverandørers  
produktinformationer.



Let's go further

The screenshot displays a software application window titled 'Kontorhus - Kalkia'. The main window shows a detailed bill of materials table with columns for 'Nummer', 'Tekst', 'Mangde', 'Bef', 'Rabat', 'Sennab', 'K-faktor', 'B-faktor', 'Netto', 'Liste', 'Kost', 'Alghet', and 'Brutto'. A 'Save As' dialog box is open, showing a file name 'Bestillingskiste' and a save location 'Kursus projekter'. The dialog box also shows a 'Save as type' dropdown set to 'Excel (\*.xls)' and a 'Save' button.

Nummer	Tekst	Mangde	Bef	Rabat	Sennab	K-faktor	B-faktor	Netto	Liste	Kost	Alghet	Brutto
00 0000	022855 Trempel	62,29	✓	5,00%	0,00%	1,103	1,134	473,41	498,33	521,99	0,00	591,75
00 0000	023620 Gwering på komponenter 6-8 tegn	101,36	✓	5,00%	0,00%	1,103	1,134	1.298,43	1.369,34	1.433,21	0,00	1.624,78
00 0000	100112 Kabelgev	30,00	✓	5,00%	0,00%	1,103	1,134	5.272,50	5.500,00	5.816,40	0,00	6.595,80
34 14970	650595 LG-Konsole CB 200 G	111,24	✓	5,00%	5,00%	1,103	1,134	14.133,45	15.660,82	19.590,74	0,00	17.679,89
34 14970	651044 LG-Konsole CB 400 G	20,52	✓	5,00%	5,00%	1,103	1,134	6.060,44	6.350,07	6.663,26	0,00	7.556,44
34 14970	681577 LG-Lofpendel US9 5000	149,84	✓	5,00%	5,00%	1,103	1,134	67.484,98	63.705,06	63.423,36	0,00	71.922,16
34 14971	028227 LG-Kabelbakke P31 MFA 60x200 G							13.366,19	13.307,40	0,00	15.090,06	
34 14971	028298 LG-Kabelbakke P31 MFA 60x300 G							56.826,23	56.574,10	0,00	64.154,46	
34 14971	028299 LG-Kabelbakke P31 MFA 60x400 G							27.460,41	27.339,89	0,00	31.002,24	
34 14971	029057 LG-Bakke L-lykke P31 60x200 G							1.329,55	1.323,48	0,00	1.500,84	
34 14971	029064 LG-Bakke L-lykke P31 60x300 G							4.883,74	4.862,12	0,00	5.513,61	
34 14971	029071 LG-Bakke L-lykke P31 60x400 G							2.637,54	2.609,60	0,00	3.045,47	
34 14971	029224 LG-Bakke T-lykke P31 60x200 G							949,27	945,07	0,00	1.071,72	
34 14971	029231 LG-Bakke T-lykke P31 60x300 G							3.573,93	3.559,12	0,00	4.034,91	
34 14971	029248 LG-Bakke T-lykke P31 60x400 G							1.457,51	1.451,08	0,00	1.645,51	
34 14971	028628 LG-Kabelbakke P31 MFA 25x200 G							23.039,29	22.937,45	0,00	26.610,74	
35 89073	508300 LG-Konsole CB 200 G							2.920,14	2.907,19	0,00	3.296,77	
35 89078	0110075 LG-Sluseret M6x12 Delta							1.123,38	1.116,20	0,00	1.267,74	
36 06480	214084 Betonanker M8x60 F2V							1.307,46	1.300,74	0,00	1.475,51	
36 06480	214790 Betonanker M10x80 F2V							5.409,15	5.395,17	0,00	6.107,39	
36 06481	237914 Murens forgræningsdåse IP65 87x67x42 hv							66,16	65,84	0,00	74,66	
38 72620	207674 INST 1x8 HFA/LM (N/A)-2/4 4x16HxM2 TR							2.278,02	2.269,82	0,00	2.572,78	
40 01726	328701 Løfløst r 80mm							15,16	15,94	0,00	18,20	
40 12078	074780 Kabelsko Cu 3R/Ø10 16 mm2							14,80	14,74	0,00	16,72	
40 12078	466127 Kabelsko Cu 3R/Ø10 35 mm2							220,80	219,88	0,00	249,12	
40 12078	474398 AL-CU preslabelsko 3R/Ø10 16,25x							794,64	791,20	0,00	897,20	
40 12078	477245 AL-CU preslabelsko 372R/Ø16 240/300x							2.284,40	2.274,32	0,00	2.579,04	
40 12991	125037 Dåse KVik Siv4-10 Gå m klemmer							1.347,42	1.341,45	0,00	1.521,24	
40 12991	125079 Forgræningsdåse m 12 sk. Murens 4 m2							26.537,07	26.415,75	0,00	29.961,17	
40 12740	101318 Stålsplade 606x61 Inst.kanal BR ERH BF							2.954,88	2.941,76	0,00	3.336,00	
40 12740	123798 Inst.kanal BR 70170/1 PH							10.574,72	10.520,00	0,00	11.938,88	
40 12740	123792 Låg BR 70170/2 PH							3.547,52	3.531,84	0,00	4.005,12	
40 12740	123846 Indvendig hængsle L 901 PH							775,42	775,20	0,00	870,00	
40 12740	303904 Mængdekanal M1659 7,5-10,0 mm							767,19	767,19	0,00	864,40	
40 24982	025778 Forsikringspef. M25x1,5 11-17 LG							42,00	44,20	0,00	52,52	
40 24982	025984 Forsikringspef. M20x1,5 15-21 LG							59,32	61,39	0,00	72,53	
40 24982	102226 Forsikringspef. M25x1,5 8-17 LG							359,86	374,49	0,00	445,23	
40 24941	168034 Bati CEE stikkontakt H6/400/63/5/44 M32/40							6.323,12	6.695,92	0,00	7.909,90	
40 52989	961854 Pærafilm standard 7W/927 (80V) E27 klar							16,87	18,40	0,00	21,10	
40 86900	009394 Pærafilm standard 15W/927 (100V) E27 1521LM mat							46,46	50,09	0,00	56,67	
40 86900	009391 LM Sikring D01 10A							120,12	133,14	0,00	160,36	
40 86900	009827 LM Sikring D01 16A							223,89	247,26	0,00	279,24	
54 11313	3481033 Dynastoppe 12mm 7mm sort/hvid							4,96	6,00	0,00	1.044,56	
54 14363	060369 Kabelbinder sort 2,4x111mm							641,70	676,35	0,00	696,43	
57 01591	000627 Silbat ophæng FO 56							35,62	39,30	0,00	44,56	
57 02960	197247 NDKLX 90° 301 5mm2							710,39	14.619,80	16.136,85	0,00	18.295,39
57 02960	197261 NDKLX 90° 561 5mm2							2604,35	5.000,00	99.486,22	0,00	112.930,58
57 02960	197338 NDKLX 90° 362 5mm2							329,50	365,06	0,00	412,19	
57 02960	197360 NDKLX 90° 562 5mm2							422,68	22.965,62	26.466,77	0,00	28.795,26
57 02960	197608 NDKLX 90° 162 5mm2							3,50	60,85	0,00	101,10	
62 02960	1981668 NDKLX 90° 561 5mm2							29,00	10.719,40	18.620,84	0,00	12.100,63
								1.289.384,48	1.403.932,46	1.422.370,58	25,38	1.612.970,46

# Integration med andre

Excel,  
ProSave,  
IGE-XAO See Electrical building.



Let's go further