

The background of the entire slide is a dense, repeating pattern of small, vibrant green leaves, creating a lush, natural texture.

Velkommen til ASPECT4 Days 2022

VELKOMMEN TIL ASPECT4 DAYS

Transport

Let's go further

PROGRAM FOR ASPECT4 DAYS 2022

ASPECT4 Transport

Formiddagsprogram 09:00-12:00

- **Velkomst**
- **ASPECT4 - Let's go Further** / Steen Ravn
- **Øget brugervenlighed skaber nye muligheder på tværs af ASPECT4** / Peter Vindstrup Jensen
 - ASPECT4 Tutorials – nyt koncept til interaktiv brugeroplæring
 - ASPECT4 Business Connector+
 - få foretaget OCR af dokumenter på vejen ind i ABC'en
- **Nyheder i ASPECT4 Transport**

Frokost 12:00- 13:00

Eftermiddagsprogram 13:00-16:00

- **Deep Dive i Future Planning**
 - Hvordan, hvorfor og hvornår
- **ASPECT4 Transport de kommende år**
 - Kunder/brugere
 - Teamet
 - Skandinavien

Eftermiddagskaffe

- **ASPECT4 Transport Product Roadmap**
- **ASPECT4 Transport Customer Product Board**

Let's go further

Nyheder i ASPECT4 Transport

- Future Planning
 - Assisted Planning
 - New Planning
- Autorouting
- CO2
- ETA
- Advisering
- POD indskanning
- Tutorials

FUTURE PLANNING

Highly disruptive platform

ASPECT 4 TRANSPARENS

Gravisk distorsjoner

Transparens

Automatisering

showing right now...

Assisted Planning

- Konsolidering
- Transparens
- Pre-Plan
- Auto Frigiv

Auto Frigiv
Konsolidering
 Få et oversæt, så du automatisk får frigivet
 Bookingerne fra tidligere ture som er tilgængelige
 alle klienter med disponeret frøsvendige portet.
 Disponeringer, søgbar, søgbar, disponeret, kan
 måske ser på alle booking, om der findes
 fokuserer på at optimerer dine turer og
 styrket booking mængde af delinger sklar
 robybedre af tid til brug.
 tilfældig ved at let og så fra slagtme kunde.

Nummer	Lbnr	Tml	Booking	AfData	Nr	EI	L	Afh sted	Lev.sted	Vægt	kolli1	Arter	CBM	LDM	Indtægt	ydvid	Mod.dsp	
1	DENORDDIV	0	0	1	21	0002586	06-09-21	1	E	A	DK-8260 VIBY, Arla Foods A/S	SE-21124 Malmo, Sports import f	1900,000	5	PLL	0,000	2,000	0,00
2	DENORDDIV	0	0	1	21	0002586	06-09-21	1	E	L	DK-8260 VIBY, Arla Foods A/S	SE-21124 Malmo, Sports import f	1900,000	5	PLL	0,000	2,000	2722,50
3	DENORDDIV	0	0	1	21	0002591	06-09-21	1	E	A	DK-8260 VIBY, Arla Foods A/S	SE-21124 Malmo, Sports import f	3000,000	6	PLL	0,000	2,400	0,00
4	DENORDDIV	0	0	1	21	0002591	06-09-21	1	E	L	DK-8260 VIBY, Arla Foods A/S	SE-21124 Malmo, Sports import f	3000,000	6	PLL	0,000	2,400	2541,00
5	DENORDDIV	0	0	1	21	0002592	06-09-21	1	E	A	DK-8260 VIBY, Arla Foods A/S	SE-21124 Malmo, Sports import f	2350,000	12	PLL	0,000	4,400	0,00
6	DENORDDIV	0	0	1	21	0002592	06-09-21	1	E	L	DK-8260 VIBY, Arla Foods A/S	SE-21124 Malmo, Sports import f	2350,000	12	PLL	0,000	4,400	2904,00
7	DENORDDIV	0	0	1	21	0002640	09-09-21	1	E	A	DK-8260 VIBY, Arla Foods A/S	SE-21124 Malmo, Sports import f	2500,000	6	PLL	0,000	2,400	0,00
8	DENORDDIV	0	0	1	21	0002640	09-09-21	1	E	L	DK-8260 VIBY, Arla Foods A/S	SE-21124 Malmo, Sports import f	2500,000	6	PLL	0,000	2,400	541,00
9	DENORDDIV	0	0	0	0	0002576	06-09-21	4	S		DK-8260 VIBY, Arla Foods A/S	SE-21124 Malmo, Sports import f	9750,000	29		0,000	11,200	10708,50
10	DESTYKG00S	0	73	1	21	0002576	07-09-21	1	E	A	DK-8260 VIBY, Arla Foods A/S	SE-21124 Malmo, Sports import f	150,000	1	PLL	1,000	0,000	0,00
11	DESTYKG00S	0	0	1	21	0002577	07-09-21	1	E	A	DK-8260 VIBY, Arla Foods A/S	SE-21124 Malmo, Sports import f	150,000	1	PLL	1,000	0,000	144,90
12	DESTYKG00S	0	0	1	21	0002633	09-09-21	1	E	A	DK-8260 VIBY, Arla Foods A/S	DE-28219 Bremen, Bauhaus - Brem	1000,000	1	PLL	0,000	0,000	11,00
13	DESTYKG00S	0	0	1	21	0002633	09-09-21	1	E	L	DK-8260 VIBY, Arla Foods A/S	DE-28219 Bremen, Bauhaus - Brem	1000,000	1	PLL	0,000	0,000	9,20,00
14	DESTYKG00S	0	0	0	0	0002597	07-09-21	2	S		DK-8260 VIBY, Arla Foods A/S	DE-28219 Bremen, Bauhaus - Brem	1150,000	2		1,000	0,000	9964,00
15	DESYD	0	0	1	21	0002597	07-09-21	1	E	A	DK-8260 VIBY, Arla Foods A/S	SE-21124 Malmo, Sports import f	15000,000	10	PLL	0,000	4,000	0,00
16	DESYD	0	0	1	21	0002397	07-09-21	1	E	L	DK-8260 VIBY, Arla Foods A/S	SE-21124 Malmo, Sports import f	15000,000	10	PLL	0,000	4,000	423,00
17	DESYD	0	0	1	21	0002397	07-09-21	1	E	L	DK-8260 VIBY, Arla Foods A/S	SE-21124 Malmo, Sports import f	1500,000	10	PLL	0,000	4,000	423,00
18	LOAD068	0	0	1	21	0002611	10-09-21	1	E	A	DK-8260 VIBY, Arla Foods A/S	SE-21124 Malmo, Sports import f	25000,000	33	PLL	0,000	13,600	0,00
19	LOAD068	0	0	1	21	0002611	10-09-21	1	E	L	DK-8260 VIBY, Arla Foods A/S	SE-21124 Malmo, Sports import f	25000,000	33	PLL	0,000	13,600	6189,15
20	LOAD068	0	0	1	21	0002631	09-09-21	1	S		DK-8260 VIBY, Arla Foods A/S	SE-21124 Malmo, Sports import f	25000,000	33		0,000	13,600	6189,15
21	LOAD069	0	0	1	21	0002631	09-09-21	1	E	A	DK-8260 VIBY, Arla Foods A/S	SE-21124 Malmo, Sports import f	25000,000	33	PLL	0,000	13,600	0,00
22	LOAD069	0	0	1	21	0002631	09-09-21	1	E	L	DK-8260 VIBY, Arla Foods A/S	SE-21124 Malmo, Sports import f	25000,000	33	PLL	0,000	13,600	6189,15
23	LOAD069	0	0	1	21	0002631	09-09-21	1	S		DK-8260 VIBY, Arla Foods A/S	SE-21124 Malmo, Sports import f	25000,000	33		0,000	13,600	6189,15

Assisted Planning

Let's go further

New Planning

- Nyt Cockpit
- Integreret Kort
- Ressourcer

Nyt Cockpit Kort

Nyt Planer og drift kort på tærse og også blevet integreret direkte ind i ASPECT4 og vil gøre det muligt at se og gå de bedste muligheder tilgængelige og kan skiftes direkte til et realistisk bilkort den at

Resource	Chauffør	Charteque	Dato	Trækker	Trailer	Varsling tr...	Varsling ...	Position	Info	Bemærkning	01 maj 2022				02 maj 2022												
											00:00	03:00	06:00	09:00	12:00	15:00	18:00	21:00	00:00	03:00	06:00	09:00	12:00	15:00	18:00	21:00	
EG TRÆKKER1	EG TRANSPORT ...	22E13055000	01-05-22	EG TRÆKKER1	EG TRAI...			Taulov							43134, Molndal												
EG TRÆKKER2	EG TRANSPORT ...	22H13050001	01-05-22	EG TRÆKKER2	EG TRAI...			Aalborg							43134, Molndal												
EG TRÆKKER2	EG TRANSPORT ...	22E13055001	02-05-22	EG TRÆKKER2	EG TRAI...			Aalborg																			

direkte til kontorene og udsponerede ture.

Let's go further

New Planning

Autorouting

Har i flere terminaler og ønsker automatisk assistance til at få routet jeres bookinger igennem terminaler?

- Så kan ASPECT4 Autorouting hjælpe jer og give jer en tidsbesparelse samt en højere kvalitet og ensartethed i jeres ruter og disponeringer.
- Ved hjælp af et opsæt med routingregler og hvilken terminal, som afhenter og leverer i hvilket område kan godset automatisk routes til korrekte terminaler og afdelinger.

Nummer	Lbrr	Tml	Booking	AfDate	Nr	Like	Ei	L	Afh.sted	Lev.sted	Vægt	koll1	Arter	CBM	LDM	Indtægt	EDI	Infotext	Stop	Indhold
1	21E21095003	10	0	2 21 0000150	13-09-21	1	E	A	DK-8260 VIBY,Arla Foods A/S	DK-5500 MIDDELFART Anders Niel	285,000	1	PLL	0,000	0,400	0,00		Husk	DISP	Cargo/
2	21E21095003	10	0	2 21 0000150	13-09-21	1	E	L	DK-8260 VIBY,Arla Foods A/S	DK-5500 MIDDELFART Anders Niel	285,000	1	PLL	0,000	0,400	0,00		åbning 9-11, Fre 9-12	DISP	Cargo/
3	21E21095003	0	0		13-09-21	1	S		DK-8260 VIBY,Arla Foods A/S	DK-5500 MIDDELFART Anders Niel	285,000	1		0,000	0,400	0,00				

FLERLEDET DISPONERING																			
Bookingnummer	Fordisp/Trækkr	Charteqennummer	HovedAfd	UnderAfd	Trailernr	Afhent dato	Afhent tid	Afhentningsvej	Afhentningsby	Lev. dato	Lev. tid	Leveringsvej	Leveringsby						
1	2 21 0000150	DOMESTIC	21 E	21 09 5003	2	1	DAILY	13-09-21	00:00	SØNDERHØJ 16-18	DK-8260 VIBY	15-09-21	00:00	Jyllandsvej 13	DK-5500 MIDDELFART				
2	2 21 9002281	AFHJYL			2	2		13-09-21	00:00	SØNDERHØJ 16-18	DK-8260 VIBY	14-09-21	00:00	Industrvej 1	DK-8000 Århus				
3	2 21 9002282	99T071-072			2	2		14-09-21	00:00	Industrvej 1	DK-8000 Århus	14-09-21	02:00	Storegade 17	DK-6000 Kolding				
4	2 21 9002283	99T072-073			2	2		14-09-21	02:00	Storegade 17	DK-6000 Kolding	15-09-21	06:00	Lillevej 21	DK-5100 Odense				
5	2 21 9002284	LEVJYL			2	3		15-09-21	06:00	Lillevej 21	DK-5100 Odense	15-09-21	00:00	Jyllandsvej 13	DK-5500 MIDDELFART				

Let's go further

CO2

Det bliver i dag mere og mere vigtigt for transportkøberen at kunne dokumentere deres miljøbelastning og have en forståelse for hvor meget CO2 der udledes på de forskellige ruter.

- Derfor kan vi nu i ASPECT4 Transport leverer CO2 aftryk per charteque og booking baseret på beregninger fra PTV.
- Når der udføres en ruteberegning på charteque så beregnes nu samtidig CO2 udledningen både totalt for turen og per strækning. Begge beregninger er synlige i selve ruteberegningen.

CO2

- Hele turens CO2 belastning fordeles herefter på de enkelte bookinger, så det bliver muligt at se hvor stor CO2 udledningen er per booking.
- Beregningerne baseres på vægt fra charteque per strækning, trækkerens egenvægt og EURO norm. Det er muligt at vælge imellem 3 forskellige standarder.
 - HBEFA 3.2 Europe
 - CEN 2012 Europe
 - UK DEFRA 2014

Linje	Lid	Busslinje	Procent	I	Adress	Minut	Algorit	Algorit	I	2. Adress	2. Minut	Klasse	Transfer	Lid	km	CO2
1	DK	Alsbøl	8500	P	0	0	0,00	0	0	0,00	HPT205	0	0	0	0	0,0
2	DK	HOLSTEBRO	7500	B	95	129	0	0,00	0	0	0,00	HPT205	95	105,40004302	0	0,0
3	DK	Fredensborg	9900	B	195	206	0	0,00	0	0	0,00	HPT205	195	312,30470285	0	0,0
4	SE	JÄRFALLA	17500	B	365	470	0	0,00	0	0	0,00	HPT205	365	0	0,0	
5	DK			P	0	0	0,00	0	0	0,00	HPT205	0	0	0	0	0,0
6	DK			P	0	0	0,00	0	0	0,00	HPT205	0	0	0	0	0,0
7	DK			P	0	0	0,00	0	0	0,00	HPT205	0	0	0	0	0,0
8	DK			P	0	0	0,00	0	0	0,00	HPT205	0	0	0	0	0,0
9	DK			P	0	0	0,00	0	0	0,00	HPT205	0	0	0	0	0,0
10	DK			P	0	0	0,00	0	0	0,00	HPT205	0	0	0	0	0,0
11	DK			P	0	0	0,00	0	0	0,00	HPT205	0	0	0	0	0,0
12	DK			P	0	0	0,00	0	0	0,00	HPT205	0	0	0	0	0,0
13	DK			P	0	0	0,00	0	0	0,00	HPT205	0	0	0	0	0,0
14	DK			P	0	0	0,00	0	0	0,00	HPT205	0	0	0	0	0,0

Let's go further

ETA

Det er blevet muligt i ASPECT4 Transport at angive ETA og dele den med jeres kunder.

- ETA kan angives når i har turen klar direkte i disponeringen hvor i også kan se hele historikken.
- Har i andre enheder, systemer eller partnere som kan angive ETA til en booking, så kan den modtages via API og tilføjes bookingen og vise det videre i systemet.

Let's go further

ETA

- Den anførte ETA kan via ASPECT4 visibility konceptet afsendes til kunden, så de kan modtage det direkte i deres ERP-system.
- Hvis kunden ikke har mulighed for at modtage ETA, så ses den også på Track & Trace siden i **eService**, her kan kunden selv orientere sig og se ETA for hvornår godset forventes modtaget.

PosNr	AI-Dato	FreTid	TilTid	Lokationsnavn	Lokationsadresse	Bruttovægt	Cbm	Ldm	Bundpaller
10	01-02-21	00:00	00:00	Koppel SPA	IT-20033 Desio	1500,00	0,000	0,000	0
20	15-03-21	00:00	00:00	MULTI IMPORT A/S	DK-8000 Århus	1500,00	0,000	0,000	0

ETA HISTORIK									
Led	ETA.Dato	ETA.Tid	Opr.Dato	Opr.Tid	Bruger	AdrNr	Proces	Latitude	Longitude
1	L	15-03-21	15:50:00	11-03-21	15:34:19	NISAN	1	7535	
2	L	15-03-21	12:00:00	11-03-21	15:34:07	NISAN	1	7535	
3	L	15-03-21	13:30:00	11-03-21	15:30:19	NISAN	1	7535	

Find:

Track'n'Trace							
STARTSIDE		TABEL					
Track'n'Trace							
Sag Opdater Udskriv bookingliste Vis Vis log Hent POD fragtbrev Kort Udskriv ETA map							
DATATYPE/SORTERING		DATO INTERVAL		EKSPORT/IMPORT		REFERENCE	
Afhentning		Afhent.dato		01-02-2021 21-03-2021			
Bookingnr	Chartequenr	Afhentnings dato	Reference nr	Ordregiver	ETA dato	ETA tid	
1	1210000273	21I11030005-0010	01-02-2021	PO588877	MULTI IMPORT A/S	15-03-2021	13:30:00
2	1210000192	21E11025016-0220	02-02-2021	STAOS098515	MULTI IMPORT A/S	15-03-2021	12:00:00
3	1210000393	21E11025016-0810	10-02-2021	PO1685479	MULTI IMPORT A/S	01-03-2021	14:48:00
4	1210000400	21E11025016-0820	14-02-2021	PO1652378	MULTI IMPORT A/S	07-03-2021	15:00:00

Advisering

Vil i holde jeres kunder informeret om hvornår de modtager deres varer og hvilke varer der leveres ?

- Så er det nu muligt at advisere et helt charteque i en simpel proces.
- På kundens opsættes hvilken mailadresse der skal sendes advisering til. Når kunden så indgår som partner på en booking på et udvalgt charteque, findes automatisk den opsatte mailadresse og adviseringen afsendes.

Advisering

- Adviseringen igangsættes let på et helt charteque ved at i, i disponeringsbilledet vælger "udsend mailadvis" herefter kan i vælge hvilket dokument der skal medsendes adviseringen inkl. de specialformularer, der kan vælges imellem.

- Eget fragtbrev
- CMR
- Label
- Agent advisering
- Special formular
- Advis type

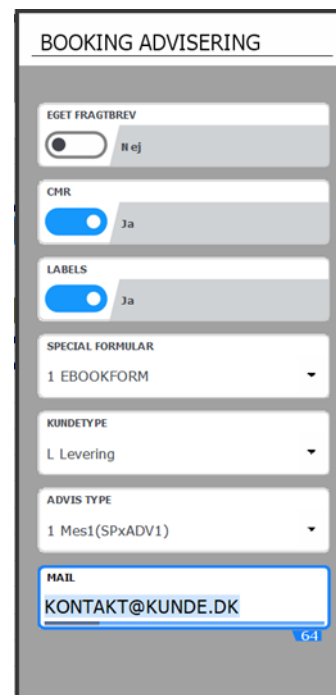

Så hvis i f.eks har et charteque til 8 modtagere, med allerede gemte e-mails så kan i hurtig og let sende en advisering ud til alle 8 modtagere.

POD Indskanning

For at lette og optimere din proces omkring POD'er er der lavet en ny POD indskanningsløsning, og du kan nu lettere få dine POD'er ind i ASPECT4.

Tutorials

- Salg og marketing** (Udført 0 af 1)
- Planlægning og disponering** (Udført 0 af 5)
- Transport- og lagerlogistik** (Udført 1 af 1)
- Fakturering og afregning** (Udført 0 af 4)
- Fakturering og afregning** (Udført 0 af 4)

The bottom-most window, 'Fakturering og afregning', is the most detailed. It features a central area with two cards: 'Fakturering og afregning' (0 sek. Ny) and 'Administration og stamdata' (Udført 1 af 1). To the right, there is a sidebar with four sections: 'Fakturering generelt', 'Kreditering af kunder', 'Vognkreditering generelt', and 'Intern afregning', each with a 'Start applikation' link and a document icon.

Let's go further

Frokost

12:00 - 12:45

Deep Dive

- Future Planning
- Selfservice

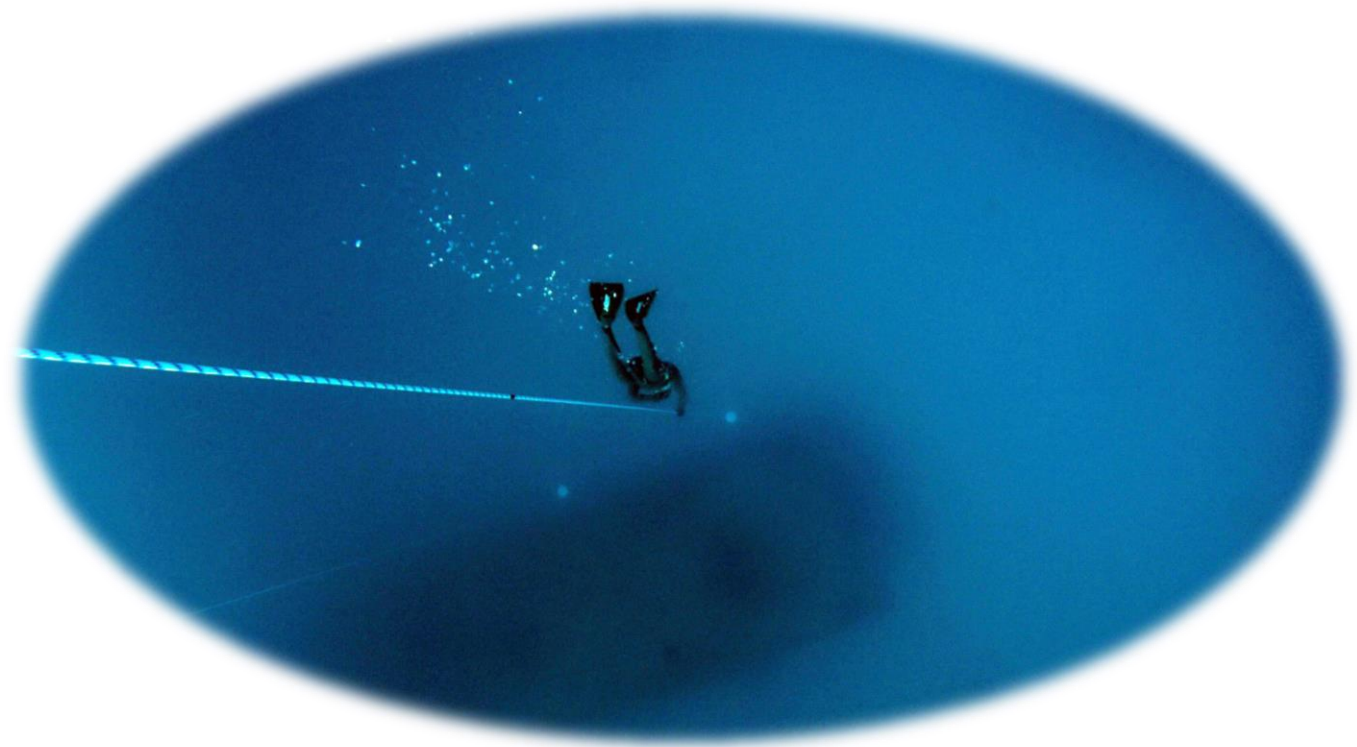

Kaffepause

14:30 - 14:50

ASPECT4 Transport Familien

DSV

FREJA

EAST LOGISTICS

samskip

ALPI DANMARK

DANSK SPECIALTRANSPORT

JN Spedition

KURT BEIER
Transport

**vendelbo
spedition**
hjørring • danmark

RIIS
LOGISTICS A/S

ICT | LOGISTICS

NEXT

International transport
**Spedition
Christensen %**

IAT

N&K
spedition

Keeping it cool

H.DAUGAARD
customized logistics
PEOPLE • PERFORMANCE • PRECISION

HPT
HURTIG PRÆCIS TRANSPORT

liso logistics a/s

NAGEL-GROUP

JCK J. Chr. Koldkur
Transport a/s

Thadaeus
Shipping & Transport ApS

SDK
Logistics

**NORDIC
TRUCKING**

NORDCARRIER A/S
Transport & spedition • www.nordcarrier.dk

Let's go further

Nye spændende projekter...

Indsamling af trailerdata - position, hastighed, temperatur, belastning, døre, bremses etc.

Indsamling af trækkerdata - Co2 udledning, position, hastighed etc.

Let's go further

Nye spændende projekter...

- Nummerplade indscanning (ingen Brobizz)
- Direkte vedligehold af biler (opret, slet, pause)
- Fuld adgang til Storebælt & Øresund efter 20 min.
- Begrænset adgang – 8 timers interval ved f.eks. frasalg
- Automatisk modtagelse af faktura til korrekt tur

Storebælt
Sund ≈ Bælt

Let's go further

Nye ansigter i Transport

01.02.2022

Bjarke Skaaning

Uddannet Speditør

Erhvervserfaring bl.a.:

Freja Transport og Logistik

Nagel Danmark

Kaj Madsen Fjelstrup

6+ års erfaring med ASPECT4

01.05.2022

Michael Pedersen

Uddannet Speditør

Erhvervserfaring bl.a.:

SPETRA A/S

KI Transport / TLT Transport A/S

H. Daugaard Transport

10+ års erfaring med ASPECT4

Let's go further

Nyt land - nye muligheder...

transport TIDENDE

Nyhedsbrev - 18. juni 2021

Skuffende klimaafale for skibsfarten

25 timer

EU-Kommissionen: 25-timers P-max for EU-domstolen

truckplanner

multii

14 nye Iveco Daily til SFT Logistics

Nyt fra medlemmerne

FDE Fonden deler knap halv mio. ud

Girteka på jsterede på int i 2020

Speditör, rer bruger Lufthansa-SC® preight & C

Lamberet på V vej til Hanatholm

SCC Opå, b stopper ikke med FrejaSCD

Dansk DHL-datter: FÅ, rate sorte bund side, 2016

TRANSPORT 2021
16.-18. SEPTEMBER 2021 I MCH MESSECENTER HERNING

postnord

bring

WEBINAR

H. P. Therkelsen A/S

H. Daugaard A/S

Bedre drift automati

Så digitalt som muligt

Få en stærk it-transport-løsning NU

BOOK EN DEMO

EIG

FRIGOSCANDIA

Let's go further

Roadmap

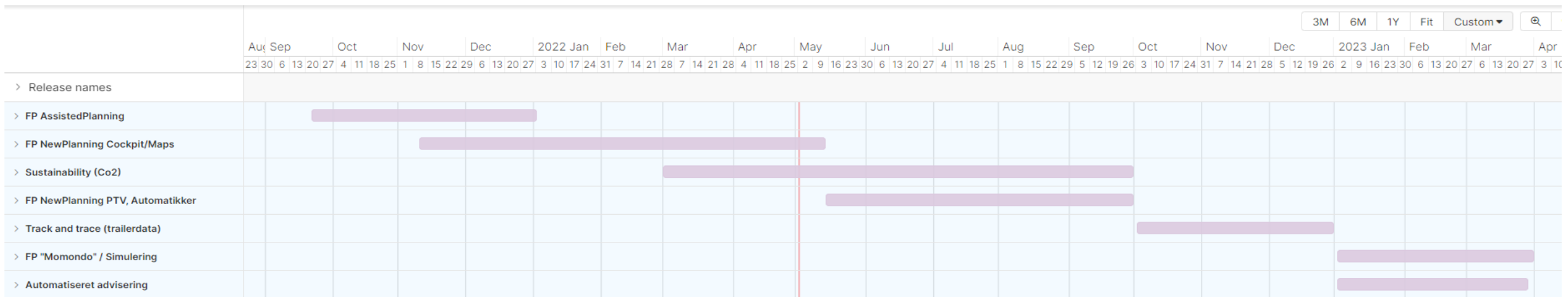

Let's go further

Future Planning - next....

- Disponering
 - Gennemsigtighed
 - Auto for-disponering
 - "Mælke ruter"
 - Auto frigiv

- Cockpit
 - Drag'n'Drop
 - Grafisk brugergrænseflade
 - Bibeholde højt informationsniveau
 - *Trailer data*
 - *Chauffør app*
 - *Automatisk forkalkulation*
 - *Udvidede PTV integrationer*
 - *Optimeret ressourceoverblik*

- "Momondo"
 - Billigste, hurtigste, miljø...
 - PTV
 - Machine Learning / AI

Kunde Product Board

- Leverandørfaktura Indscanning
- Trailer data
- TimoCom 
- Den Digitale Speditør
- Næste "Future Planning"
-

Let's go further

Lille opfordring...

Få mere ud af ASPECT4 Transport

Tilmeld dig vores nyhedsbrev

Få leveret nyheder og faglig, relevant viden direkte i din indbakke. Du vil bl.a. modtage nyheder med:

- De nyeste tips & tricks
- Nye udgivelser og opdateringer
- Invitationer til relevante webinarer, kurser og seminarer

Tilmeld nyhedsbrev

Bekræft tilmelding

Du er nu tilmeldt

Vi ønsker på ingen måde at spamme dig. Du kan derfor til enhver tid ændre dine indstillinger eller afmelde dig. I alle vores e-mails finder du links til dette formål.

Med tilmeldingen giver du samtykke til at modtage e-mails fra **EG's selskaber**. Du kan se mere information om samtykket og tilbagekalde det [her](#).

Venlig hilsen
EG ASPECT4 Transport

Fornavn *

Efternavn *

E-mailadresse *

Virksomhed *

Titel

Jeg accepterer betingelserne beskrevet her til venstre *

Jeg accepterer samtidig, at EG behandler mine data *

Tilmeld dig nyhedsbrev

ASPECT4 Transport Release Y22Q2

New Planning

- NewPlanning, som er fremtidens disponeringscockpit i ASPECT4 Transport, er nu klart.
- Det giver et fuldt grafisk cockpit med drag'n'drop, hvori disponenten hurtigere og lettere kan få overblik og disponere bilerne, samtidig med at ressourcen også er med i samme cockpit.
- Kortet er desuden blevet fuldt integreret og kan hurtigt vise fordisponeringer og ruter.
- Fra kortet kan der både laves fordisponeringer og dannes charteque, så disponenten kan springe direkte fra kortet og til at sende bilerne afsted.

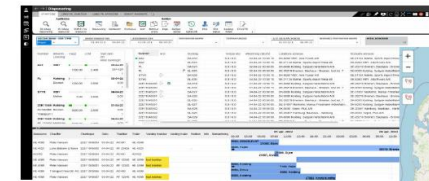

EG www.eg.dk

Ny release med NewPlanning

Næste del af Futureplanning, kaldet NewPlanning med nyt disponeringscockpit bliver største attraktion i den nye release. Få et indblik i de nye muligheder.

[Se flere nyheder for disponenten](#)

Klar til ASPECT4 Days '22 med nyheder

Vi glæder os til at præsentere nyeste release til ASPECT4. Denne gang i fysisk form over flere branchedage! Der er spændende nyheder. Ses vi? Det bliver den 10. maj i Kolding, du kan se alt det nye i ASPECT Transport.

[Læs mere og tilmeld dig til ASPECT4 Days '22](#)

Ny medarbejder i ASPECT4 Transport-teamet

Vi har travlt og har glædet os til at udvide med en ny, erfaren kollega, der kender til ASPECT4.

[Velkommen til Bjørke](#)

Let's go further

Let's go further

<https://eg.dk/it/aspect4-transport/ja-tak/>

Let's go further

TAK FOR I DAG

ASPECT4 Days '22

