



## Muligheder med Xellent

*Xellent Inspirationsdag 2018*

Torsdag den 14-06-2018

v/Product Management og Delivery, EG A/S

# Agenda

- Kom tættere på din forbruger med 2-vejs kommunikation SMS (Esben)
- Opdater CVR oplysninger ud fra LIFA data (Esben)
- Fortrolige noter (Jens)
- Procesoptimering - Oversigt over leveranceændringer (Sophie)
- Forbedring af EDM genberegning (Torben)
- Forbedring af aftagenummer søgning installation (Torben)
- Kofax Readsoft Collector (John)

BREAKING  
NEWS FRA EG:

*"Xellent webinar  
går on-site" 😊*

# Kom tættere på din forbruger - med 2-vejs kommunikation SMS

SMS gateway integreret imod Xellent har ikke kunnet håndtere 2-vejs kommunikation SMS – nu muligt med en ny integration.

Mulighed for tilføjelse af ekstra funktionalitet til SMS modulet i Xellent.



# Løsningskonsept



Ekstra  
tømming  
registreres

SMS gateway

TØM  
1220

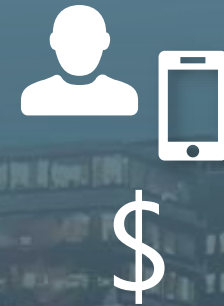

A  
B





# Opsummering

Afregn dine kunder enten via engangsydelse eller overtaksering.

Reetablere mulighed for at registrere aflæsninger via SMS.

Giv dine kunder et enkelt værktøj til bestilling af services.

# Spørgsmål



A hand is shown holding a glowing lightbulb. From the top of the lightbulb, a complex network of white lines and nodes extends upwards, resembling a data network or a thought process. Various icons are integrated into this network, including a hand, a flame, a factory, a lightning bolt, a trash can, a lightbulb, a thermometer, a water drop, a wind turbine, a power line, and a gear. The background is a dark blue gradient with a pattern of hexagons, some of which contain the same icons as the network.

Opdater CVR oplysninger  
ud fra LIFA data

# Opdater CVR oplysninger ud fra LIFA data

- EG A/S har sammen med LIFA A/S sammensat en datapakke, hvori der kan foretages opslag med henblik på opdatering af erhvervskunders kundedata ud fra CVR nummeret.
  - Datapakken skal installeres lokalt.
- Funktionaliteten vil desuden gøre, at oprettelsen af nye erhvervskunder gøres enklere, da man kan nøjes med at indtaste CVR-nummer og hente data fra LIFA datapakken.





# Løsningskoncept

modifikation:	cvmnr	livsforloeb_:	livsforloeb	ajourfoeri	reklamebeskyttels	navn_gyldigFra	navn_teks	beliggenhe	beliggen
modificeret	10000025	1999-10-13	NULL	2017-11-2	0	1999-10-13 00:00:0	WATERFR	2007-10-1	Teglvær
modificeret	10000157	1999-10-14	NULL	2017-11-2	0	1999-11-04 00:00:0	WITT INVE	2016-05-1	Gødstru
modificeret	10000211	1999-09-29	NULL	2018-01-1	0	2001-08-09 00:00:0	KOMPLEM	2005-02-0	Kongens
ny	10000254	1999-10-12	NULL	2012-10-1	0	2010-06-02 00:00:0	SELSKABE	2010-06-0	Østerga
modificeret	10000297	1982-10-26	NULL	2017-12-2	0	1982-10-26 00:00:0	P M MAN/	1982-10-2	Kanehav
modificeret	10000386	1984-12-23	NULL	2018-05-2	0	1984-12-23 00:00:0	DIN SADEL	2017-07-0	Skovgård
modificeret	10000416	1999-10-14	NULL	2017-10-1	0	1999-10-14 00:00:0	NIELS HOF	2007-01-0	Haurum
modificeret	10000459	1999-10-15	NULL	2017-10-0	0	1999-12-23 00:00:0	NIWA EJE	2013-09-1	Berlingsl
modificeret	10000521	1999-10-06	NULL	2017-11-0	0	1999-10-06 00:00:0	MOGENS E	2007-01-0	Bresema
modificeret	10000718	1999-10-12	NULL	2017-02-0	0	2014-03-03 00:00:0	SELSKABE	2003-09-0	Metalea

Parameteropsætning til login:  
Placering, Bruger og Adgangskode.

Opdater oplysninger om navn,  
adresse, kontaktoplysninger...

Opdatering kan ske individuelt eller  
via massekørsel.





# Opsummering

Opdateret kundedata på erhvervskunder.

Henter CVR data fra lokal database.

Individuel og masseopdateringsmuligheder.

Nemmere at oprette nye erhvervskunder.

# Spørgsmål



# Fortrolige noter



GDPR  
Adgangsstyring til dokumenter og  
notater i Xellent



# Fortrolige noter - introduktion

## Introduktion:

- Dokumenthåndtering og notater.
- Fortrolige og følsomme oplysninger.
- Adgangsstyring.

## Processer:

- Notater ifm. kundehåndtering.
- Modtage eMail fra kunde.
- Udsend brev til kunde.

Fortrolige note typer (1 - afr) - Fortrolig note type: Følsom, Følsomme data

File Rediger Værktøjer Kommando Hjælp



Overview Generelt

Fortrolig note type	Navn
Følsom	Følsomme data
Restance	Restancedata



Filter

Vis aktive:  Vis: Alle

Oversigt Generelt Detaljer Opsætning Adresser Salgsordre Kontaktpersonoplysninger Betaling Dimension Xellent

B.	Åbne poster	A.	Debitorkonto	Navn	Søgenavn	Adresse	Fakturakonto	Debitorkonto
			 890688	Jens Skovby	Jens Skovby	Alfred nobels vej 23 9210 Aalborg SØ		

Avancerede kontaktoplysninger

Adresse

Detaljer om kontaktperson

Bankkonti

Kreditkort

Lagerkontering

Udskriftsstyring

Samleopdatering

Ekstern varebeskrivelse

Eksterne koder

Erhvervssektorer

Ansvar

Grænser

Autorisation

Kommunikation ermer

Samtykke

Fortrolige noter

Aktivitetsdetaljer

Posterings

Saldo ▶

Restbeløb

Opsætning ▶

Samh. aft. ▶

SMS (c) ▶

Funktioner ▶

Forespørgsel ▶

Budget

Kontrakter (g)

CPR/CVR (j) ▶

Opret rykker

Opret ny aktivitet (q)

KOB (w) ▶

Projektopfølgning (z) ▶

Find adresse (3)

Fortrolige noter (1 - afr) - Fortrolig note type: Restance, Han vinder i lotto næste uge., Refer...

File Rediger Værktøjer Kommando Hjælp

Oversigt | Generelt

Fortrolig note type	Beskrivelse	Dato
Restance	Han vinder i lotto næste uge.	04

Note: Her er plads til et længere notat om det ene eller det andet.

Dokumentoversigt for Fortrolig note type: Restance, Han vinder i lotto næste uge. (1)

File Rediger Værktøjer Kommando Hjælp

Udvælg: Alle    Vis kun referencer:     Vis fil:

Oversigt | Generelt

Dato og tidspunkt for oprettelse	Type	Beskrivelse	Restriktion	Vedlagt
04-06-2018 08:37:14	File	Lotto	Intern	<input checked="" type="checkbox"/>

Nyt ▶

Åben

Opsætning ▶

Funktioner ▶

...spørgsler ▶  
 ...e-mail til gruppe

usr

Åbning af dokument





# Adgangsstyring

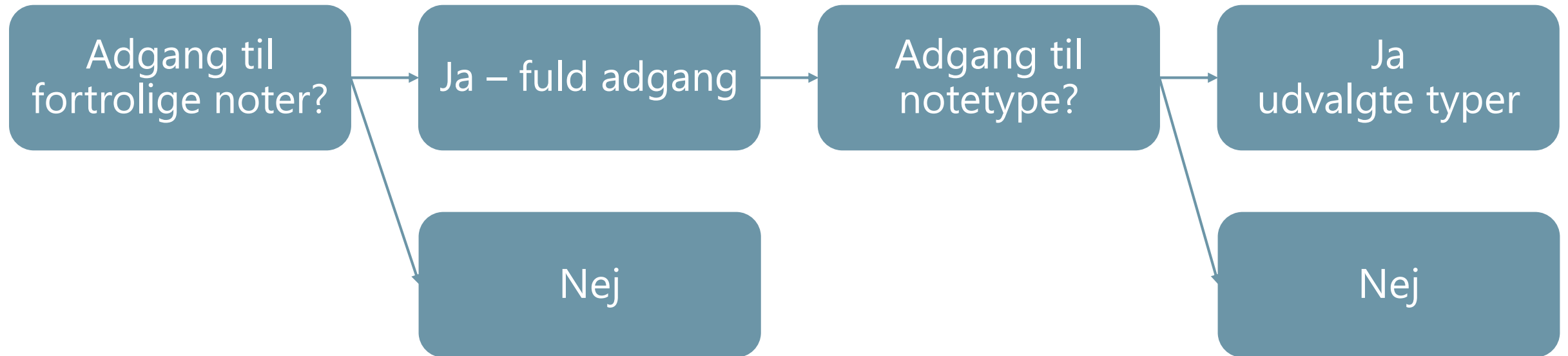

# Fortrolige noter - opsummering

Fortrolige noter fordi:

- Adgangsstyring på dokumenttyper.
- Drag & drop mails og filer.
- Placering af flettebreve.

# Spørgsmål





# Procesoptimering Oversigt over leveranceændringer

# Et procesprojekt hos Energi Viborg

Hvad det ***virkelig*** er...

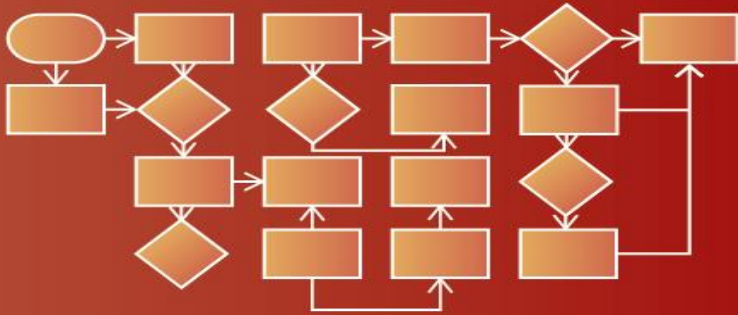

Hvad det ***kunne*** være...



Hvad du ***konstaterer***, det er



# EG's tre dimensioner



# Procesoptimering hos Energi Viborg

- Udvalgt proces: *El-tilflytninger meldt via hjemmesiden*
- Hvorfor denne proces?
  - Størst udfordringer i hverdagen ift. kompleksitet og fejlhåndtering.
  - Stort tidsforbrug.
  - Vurderet til at give størst udbytte.



*"Det er en gave at  
få lov til at deltage  
i dette arbejde"*

*"Det var en AHA-  
oplevelse at arbejde  
med processen"*

*"Det kom bag på  
os, at processen  
var så  
unødvendig  
kompliceret"*





Mere automatisering, så samme data ikke skal indtastes flere gange.

Frigivelse af tid og ressourcer til andre nedprioriterede opgaver

At opnå enighed omkring korrekt proces

## Formål

Færre fejl i flytteprocessen

At medarbejderne får en bedre arbejdsdag med overskud og mulighed for fordybelse

Få mere tid til at sætte sig ind i de komplicerede tilfælde

# Løsningen

- En web API til oprettelse af en el-tilflytning.
- En form *Oversigt over leveranceændringer*:
  - Data fra hjemmesiden indsættes i formen.
  - Eksisterende aftale og aftagenummer findes automatisk.
  - Standardvalideringer gennemløbes.
  - Følgende foretages i én arbejdsgang:
    - Kunde oprettes.
    - Aftale oprettes.
    - Målepunkt oprettes.
    - Tilflytning sendes til Datahub.



✓ Mere automatisering, så samme data ikke skal indtastes flere gange.

✓ Frigivelse af tid og ressourcer til andre nedprioriterede opgaver

✓ At opnå enighed omkring korrekt proces

## Status

✓ Færre fejl i flytteprocessen

✓ At medarbejderne får en bedre arbejdsdag med overskud og mulighed for fordybelse

✓ Få mere tid til at sætte sig ind i de komplicerede tilfælde

# Mulig fremtidig implementering

- Foreløbige forslag:
  - Flytning på andre leverancearter end el.
  - Opslag i Datahub via API.
  - Flere processer (f.eks. leverandørskift).
  - Udvidelse af automatik.
  - Integration til IDQ (datavask).
  - Optimering af restanceproces.
  - Kreditvurdering.
  - Produkthierarki.
  - Kontraktforlængelse.
  - Integration til EG Bolig (inkl. udtræk fra udlejere/ejendomsmæglere).



# Spørgsmål



The image features a hand holding a glowing lightbulb at the bottom left. From the top of the lightbulb, a complex network of white lines and nodes extends upwards and to the right, forming a cloud-like shape. This network is composed of various icons representing different aspects of manufacturing and technology, such as a hand, a flame, a factory, a lightning bolt, a trash can, a lightbulb, a thermometer, a water drop, a wind turbine, a power line, and a gear. The background is a dark blue gradient with a pattern of white hexagons, some of which contain the same icons as the network. The overall theme is technological innovation and industrial improvement.

# Forbedring af EDM genberegning

# Forbedring af EDM genberegning

- Hver gang der opdateres en værdi på en serie, genberegnes hele hierarkiet.
- Øget antal serier som beregnes, bl.a. ifm. engrosafregningen og flexafregning.
- Belastning af batchserveren, frigivelse af ressourcer til andre batchopgaver.
- Fokus på vigtige beregninger.

# Forbedring af EDM genberegning

- Forbedring af fleksibiliteten i forbindelse med genberegning.
- Start beregning på baggrund af seriens beregningsprioritet.

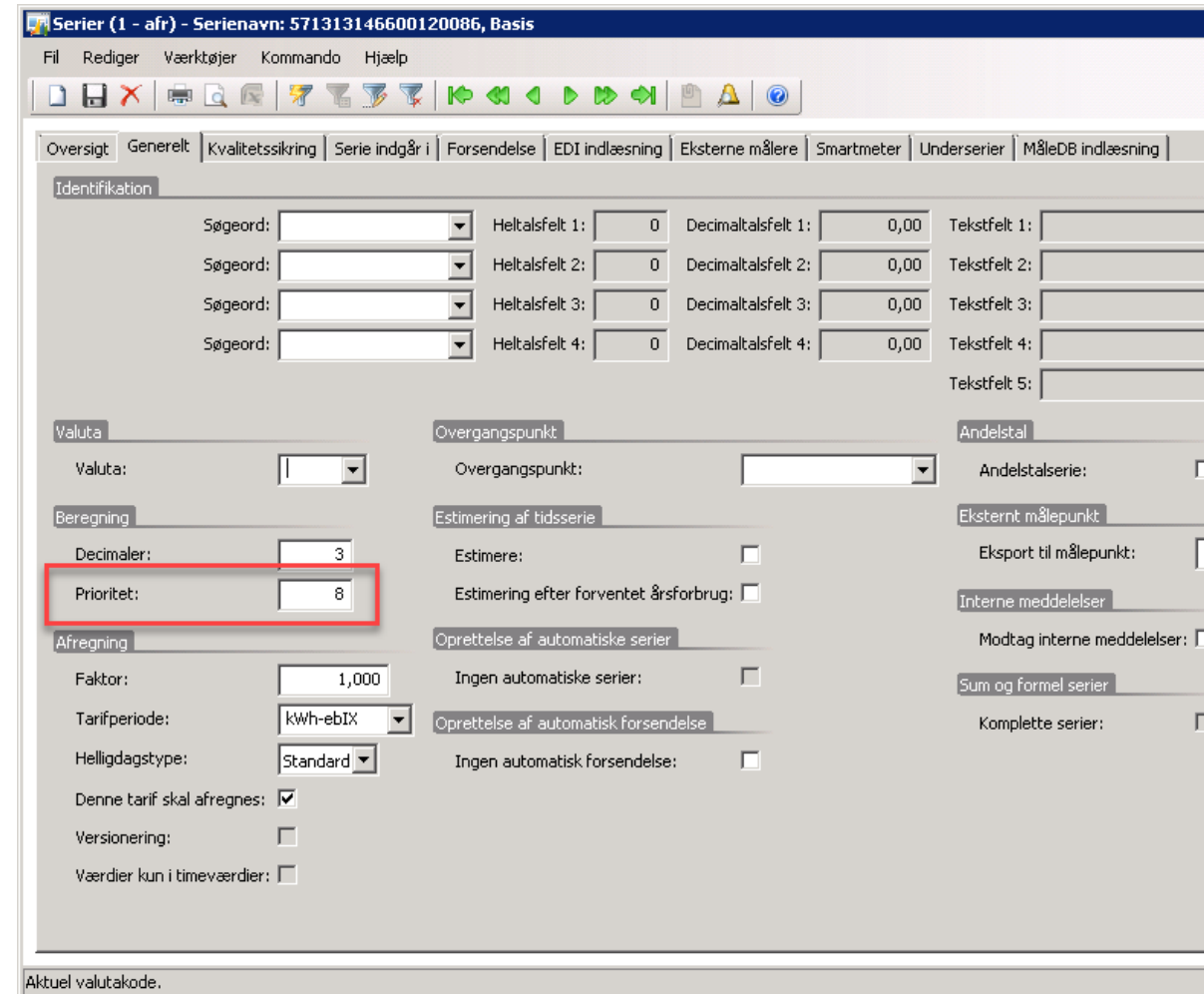

Serier (1 - afr) - Serienavn: 571313146600120086, Basis

File Rediger Værktøjer Kommando Hjælp

Overzicht Generelt Kvalitetssikring Serie indgår i Forsendelse EDI indlæsning Eksterne målere Smartmeter Underserier MåleDB indlæsning

Identifikation

Søgeord: [dropdown] Heltalsfelt 1: [0] Decimaltalsfelt 1: [0,00] Tekstfelt 1: [ ]  
Søgeord: [dropdown] Heltalsfelt 2: [0] Decimaltalsfelt 2: [0,00] Tekstfelt 2: [ ]  
Søgeord: [dropdown] Heltalsfelt 3: [0] Decimaltalsfelt 3: [0,00] Tekstfelt 3: [ ]  
Søgeord: [dropdown] Heltalsfelt 4: [0] Decimaltalsfelt 4: [0,00] Tekstfelt 4: [ ]  
Tekstfelt 5: [ ]

Valuta

Valuta: [dropdown]

Overgangspunkt

Overgangspunkt: [dropdown]

Andelstal

Andelstalserie: [ ]

Beregning

Decimaler: [3]

Prioritet: [8]

Estimering af tidsserie

Estimere: [ ]  
Estimering efter forventet årsforbrug: [ ]

Eksternt målepunkt

Eksport til målepunkt: [ ]

Afrekning

Faktor: [1,000]

Tarifperiode: [kWh-ebIX]

Helligdagstype: [Standard]

Denne tarif skal afregnes: [checked]

Versionering: [ ]  
Værdier kun i timeværdier: [ ]

Oprettelse af automatiske serier

Ingen automatiske serier: [ ]

Oprettelse af automatisk forsendelse

Ingen automatisk forsendelse: [ ]

Interne meddelelser

Modtag interne meddelelser: [ ]

Sum og formel serier

Komplette serier: [ ]

Aktuel valutakode.



# Løsningskoncept

## ■ Start batchafvikling:

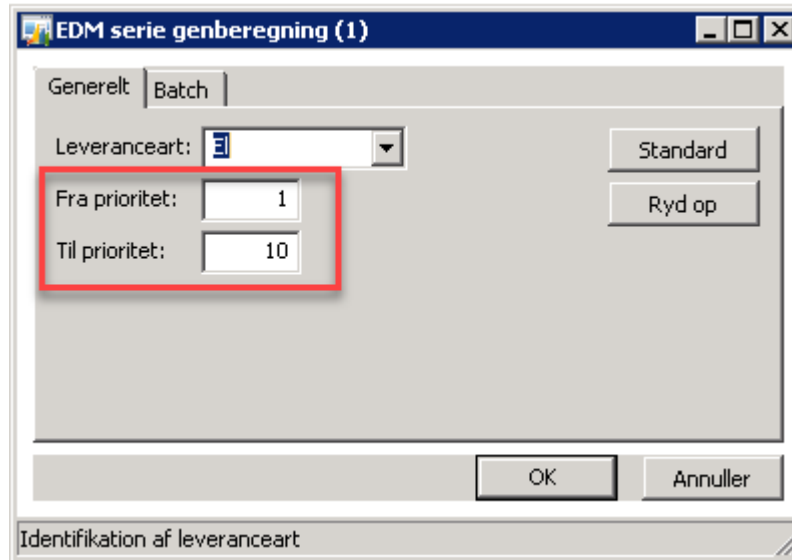

EDM serie genberegning (1)

Generelt Batch

Leveranceart: 3

Fra prioritet: 1

Til prioritet: 10

Standard

Ryd op

OK Annuller

Identifikation af leveranceart

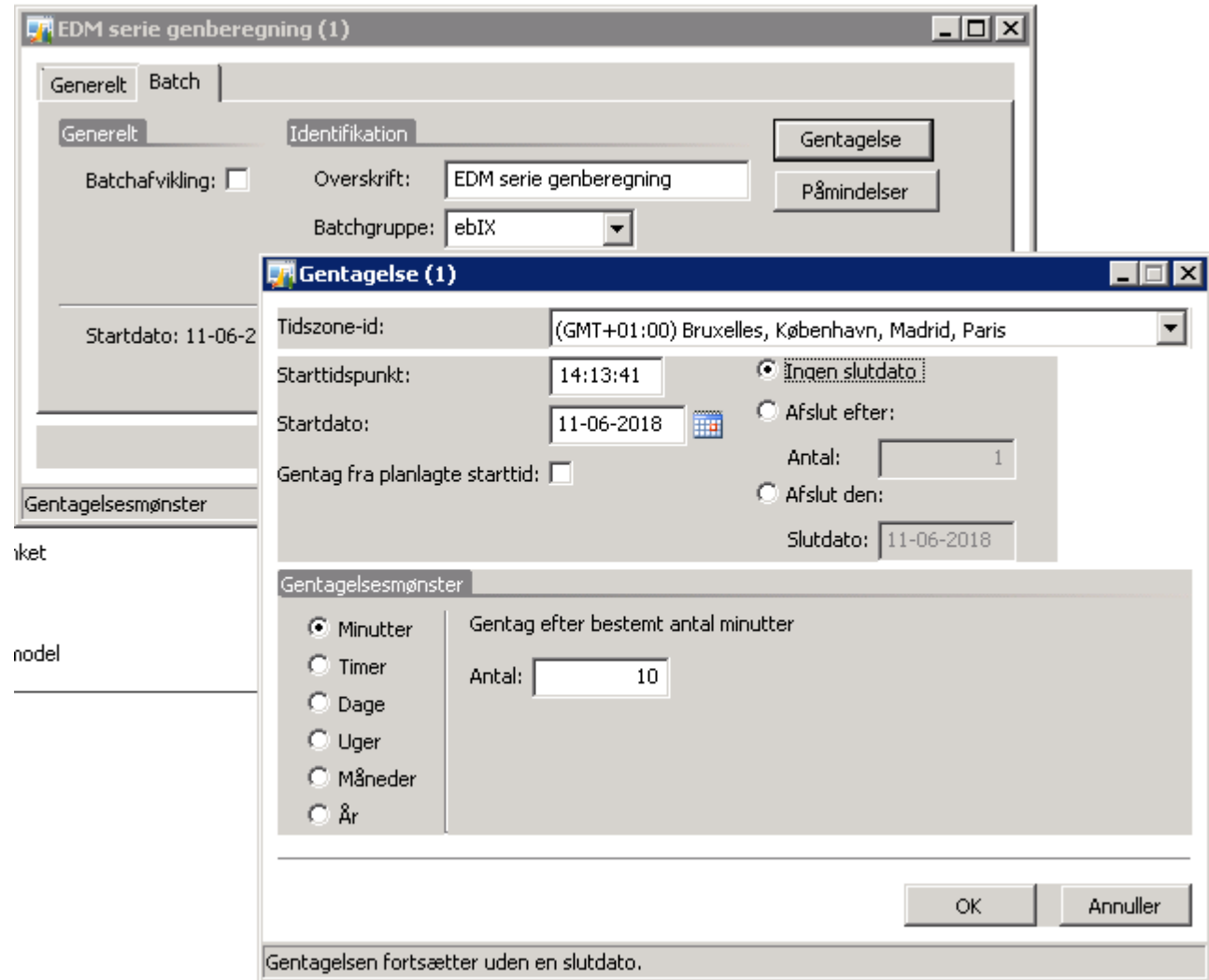

EDM serie genberegning (1)

Generelt Batch

Batchafvikling:

Overskrift: EDM serie genberegning

Batchgruppe: ebIX

Startdato: 11-06-2018

Gentagelse

Påmindelser

Gentagelsesmønster

iket

nodeL

Gentagelse (1)

Tidszone-id: (GMT+01:00) Bruxelles, København, Madrid, Paris

Starttidspunkt: 14:13:41

Startdato: 11-06-2018

Gentag fra planlagte starttid:

Ingen slutdato

Afslut efter:

Antal: 1

Afslut den:

Slutdato: 11-06-2018

Gentagelsesmønster

Minutter

Timer

Dage

Uger

Måneder

År

Gentag efter bestemt antal minutter

Antal: 10

OK Annuller

Gentagelsen fortsætter uden en slutdato.

# Opsummering

- Væsentlig større antal beregninger (Flex).
- Større flexibilitet ved genberegning af serier.
- Optimering af belastning på servere.
- En del af maj patch.
- Leveret som en del af vedligeholdelsesabonnement.

# Spørgsmål



The image features a hand holding a glowing lightbulb at the bottom left. Above the lightbulb is a complex network of white lines and nodes, resembling a data or energy grid. This network is composed of various icons: a hand, a flame, a factory, a lightning bolt, a trash can, a lightbulb, a thermometer, a water drop, a wind turbine, a power line, and a gear. The background is a dark blue gradient with a pattern of white hexagons, some of which contain the same icons as the network. The overall theme is technology, energy, and innovation.

# Forbedring af aftage- nummer søgning installation

# Aftagenummer søgning

- Baggrund: Input fra N1.
- Ikke optimal arbejdsgang, når man skal søge efter aftagenummer.
- Opnå tidsbesparelse ved at flytte søgningen ud på oversigten.
- En del af vedligeholdelsesabonnement.
- September patch.

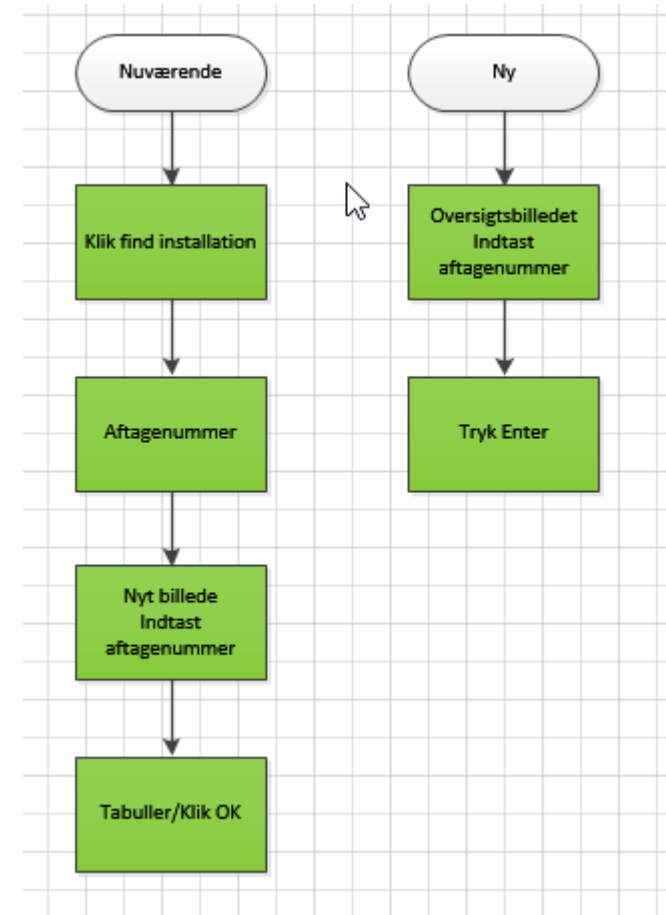

# Aftagenummer søgning

Hovedinstallationer (1 - afr) - Installationsnummer: 4060732, A.Andersens Vej 1, SqlZombie, 8600 Silkeborg

Filter: Vis alle:  Installationsgruppe:  Leveranceart:  Status:  **Aftagenummer:**  Debitoroplysninger: 890658; Thor Krarup Eksempel 2; Ekkodalen 4

Generelt | Opsætning | Adresse | Kontakt | Info | Aktiviteter | Henvendelser | Tilbud

S.	B.	B.	Installationsnummer	Adresse	Aflæsningsplan	Aflæsningsmåde	J	F	M	A	M	J	J	A	S	C	N	D	Installationsgruppe	Afvent leverandørskifte	Potentie
<input type="checkbox"/>			4060732	A.Andersens Vej 1, SqlZombie, 8600 Silkeborg	Dec	Besøg	<input type="checkbox"/>	<input type="checkbox"/>	<input type="checkbox"/>	<input type="checkbox"/>	<input type="checkbox"/>	<input type="checkbox"/>	<input type="checkbox"/>	<input type="checkbox"/>	<input type="checkbox"/>	<input type="checkbox"/>	<input type="checkbox"/>	<input checked="" type="checkbox"/>	Normal	<input type="checkbox"/>	
<input type="checkbox"/>			4060733	Aabenraavej 123 B, 8600 Silkeborg	Dec	Besøg	<input type="checkbox"/>	<input type="checkbox"/>	<input type="checkbox"/>	<input type="checkbox"/>	<input type="checkbox"/>	<input type="checkbox"/>	<input type="checkbox"/>	<input type="checkbox"/>	<input type="checkbox"/>	<input type="checkbox"/>	<input type="checkbox"/>	<input checked="" type="checkbox"/>	Normal	<input type="checkbox"/>	
<input type="checkbox"/>			4060734	Flintholmvej	Dec	Besøg	<input type="checkbox"/>	<input type="checkbox"/>	<input type="checkbox"/>	<input type="checkbox"/>	<input type="checkbox"/>	<input type="checkbox"/>	<input type="checkbox"/>	<input type="checkbox"/>	<input type="checkbox"/>	<input type="checkbox"/>	<input type="checkbox"/>	<input checked="" type="checkbox"/>	Normal	<input type="checkbox"/>	
<input type="checkbox"/>			4060735	Almindsvænget 1, 8600 Silkeborg	Dec	Selv	<input type="checkbox"/>	<input type="checkbox"/>	<input type="checkbox"/>	<input type="checkbox"/>	<input type="checkbox"/>	<input type="checkbox"/>	<input type="checkbox"/>	<input type="checkbox"/>	<input type="checkbox"/>	<input type="checkbox"/>	<input type="checkbox"/>	<input checked="" type="checkbox"/>	Normal	<input type="checkbox"/>	
<input type="checkbox"/>			4060737	Anemonevej, 3450 Allerød	Dec	Besøg	<input type="checkbox"/>	<input type="checkbox"/>	<input type="checkbox"/>	<input type="checkbox"/>	<input type="checkbox"/>	<input type="checkbox"/>	<input type="checkbox"/>	<input type="checkbox"/>	<input type="checkbox"/>	<input type="checkbox"/>	<input type="checkbox"/>	<input checked="" type="checkbox"/>	Normal	<input checked="" type="checkbox"/>	
<input type="checkbox"/>			4060738	Amalievej 10, 3450 Allerød	Dec	Besøg	<input type="checkbox"/>	<input type="checkbox"/>	<input type="checkbox"/>	<input type="checkbox"/>	<input type="checkbox"/>	<input type="checkbox"/>	<input type="checkbox"/>	<input type="checkbox"/>	<input type="checkbox"/>	<input type="checkbox"/>	<input type="checkbox"/>	<input checked="" type="checkbox"/>	Normal	<input type="checkbox"/>	
<input type="checkbox"/>			4060739	Akelejevej 13	Dec	Besøg	<input type="checkbox"/>	<input type="checkbox"/>	<input type="checkbox"/>	<input type="checkbox"/>	<input type="checkbox"/>	<input type="checkbox"/>	<input type="checkbox"/>	<input type="checkbox"/>	<input type="checkbox"/>	<input type="checkbox"/>	<input type="checkbox"/>	<input checked="" type="checkbox"/>	Normal	<input type="checkbox"/>	
<input type="checkbox"/>			4060740	Akelejevej 14, 3450 Allerød	Dec		<input type="checkbox"/>	<input type="checkbox"/>	<input type="checkbox"/>	<input type="checkbox"/>	<input type="checkbox"/>	<input type="checkbox"/>	<input type="checkbox"/>	<input type="checkbox"/>	<input type="checkbox"/>	<input type="checkbox"/>	<input type="checkbox"/>	<input checked="" type="checkbox"/>	Normal	<input type="checkbox"/>	
<input type="checkbox"/>			4060741	Ahorns Allé 1, 8600 Silkeborg	Dec	Besøg	<input type="checkbox"/>	<input type="checkbox"/>	<input type="checkbox"/>	<input type="checkbox"/>	<input type="checkbox"/>	<input type="checkbox"/>	<input type="checkbox"/>	<input type="checkbox"/>	<input type="checkbox"/>	<input type="checkbox"/>	<input type="checkbox"/>	<input checked="" type="checkbox"/>	Normal	<input type="checkbox"/>	
<input type="checkbox"/>			4060742	Birkerød Kongevej 13, 3460 Birkerød	Dec	Besøg	<input type="checkbox"/>	<input type="checkbox"/>	<input type="checkbox"/>	<input type="checkbox"/>	<input type="checkbox"/>	<input type="checkbox"/>	<input type="checkbox"/>	<input type="checkbox"/>	<input type="checkbox"/>	<input type="checkbox"/>	<input type="checkbox"/>	<input checked="" type="checkbox"/>	Normal	<input type="checkbox"/>	
<input type="checkbox"/>			4060743	Akelejevej 14_1, 3450 Allerød	Dec	Selv	<input type="checkbox"/>	<input type="checkbox"/>	<input type="checkbox"/>	<input type="checkbox"/>	<input type="checkbox"/>	<input type="checkbox"/>	<input type="checkbox"/>	<input type="checkbox"/>	<input type="checkbox"/>	<input type="checkbox"/>	<input type="checkbox"/>	<input checked="" type="checkbox"/>	Normal	<input type="checkbox"/>	
<input type="checkbox"/>			4060744	Akelejevej 14_2, 3450 Allerød	Dec	Besøg	<input type="checkbox"/>	<input type="checkbox"/>	<input type="checkbox"/>	<input type="checkbox"/>	<input type="checkbox"/>	<input type="checkbox"/>	<input type="checkbox"/>	<input type="checkbox"/>	<input type="checkbox"/>	<input type="checkbox"/>	<input type="checkbox"/>	<input checked="" type="checkbox"/>	Normal	<input type="checkbox"/>	
<input type="checkbox"/>			4060745	Akelejevej 14_3	Dec	Besøg	<input type="checkbox"/>	<input type="checkbox"/>	<input type="checkbox"/>	<input type="checkbox"/>	<input type="checkbox"/>	<input type="checkbox"/>	<input type="checkbox"/>	<input type="checkbox"/>	<input type="checkbox"/>	<input type="checkbox"/>	<input type="checkbox"/>	<input checked="" type="checkbox"/>	Normal	<input type="checkbox"/>	
<input type="checkbox"/>			4060746	Ballevej 1, 8600 Silkeborg	Dec	Selv	<input type="checkbox"/>	<input type="checkbox"/>	<input type="checkbox"/>	<input type="checkbox"/>	<input type="checkbox"/>	<input type="checkbox"/>	<input type="checkbox"/>	<input type="checkbox"/>	<input type="checkbox"/>	<input type="checkbox"/>	<input type="checkbox"/>	<input checked="" type="checkbox"/>	Normal	<input type="checkbox"/>	

Generelt | Afregning | Aflæsning | Teknik | Aktiviteter | Henvendelser | Installatør | Tilmelding | Afkøling

I.	Leveranceart	Startdato	Regnskabet	Forbrugsmønster	Kategori	Status	Seneste acotodato	Seneste opgørelsesdato	Lukket dato	Lukkeårsag	Leverandørtype	L.	Afvent leverandørskifte
	El	11-03-2015	EMN	Skabelon	1110	Aktiv					E		<input type="checkbox"/>
	Va	01-10-2017	779	Lineær	01	Opret							<input type="checkbox"/>

Generelt | Afregning | Aflæsning | Teknik | Aktiviteter | Henvendelser | Installatør | Tilmelding | Afkøling

Kontrakter (b)  
Aflæsninger  
Opsætning  
Find installation  
Udskriv servicereport (h)  
Xellent relationer  
Opret ny aktivitet  
Ændre aflæsningsplan  
Energibesparelser (j)  
GIS (q)

# Spørgsmål





# Kofax Readsoft Collector



# Kofax Readsoft Collector

- Kofax Readsoft Collector er en udvidelse til Kofax Readsoft Invoices, som anvendes til scanning af kreditorfakturaer med genkendelse.
- Kofax Readsoft Collector muliggør datafangst fra indgående e-mails, hvor der f.eks. er vedhæftet en kreditorfaktura som en PDF-fil.
- Den vedhæftede kreditorfaktura registreres og sorteres af Kofax Readsoft Collector og overføres automatisk til Kofax Readsoft Invoices.

# Proces for mail-verifikation

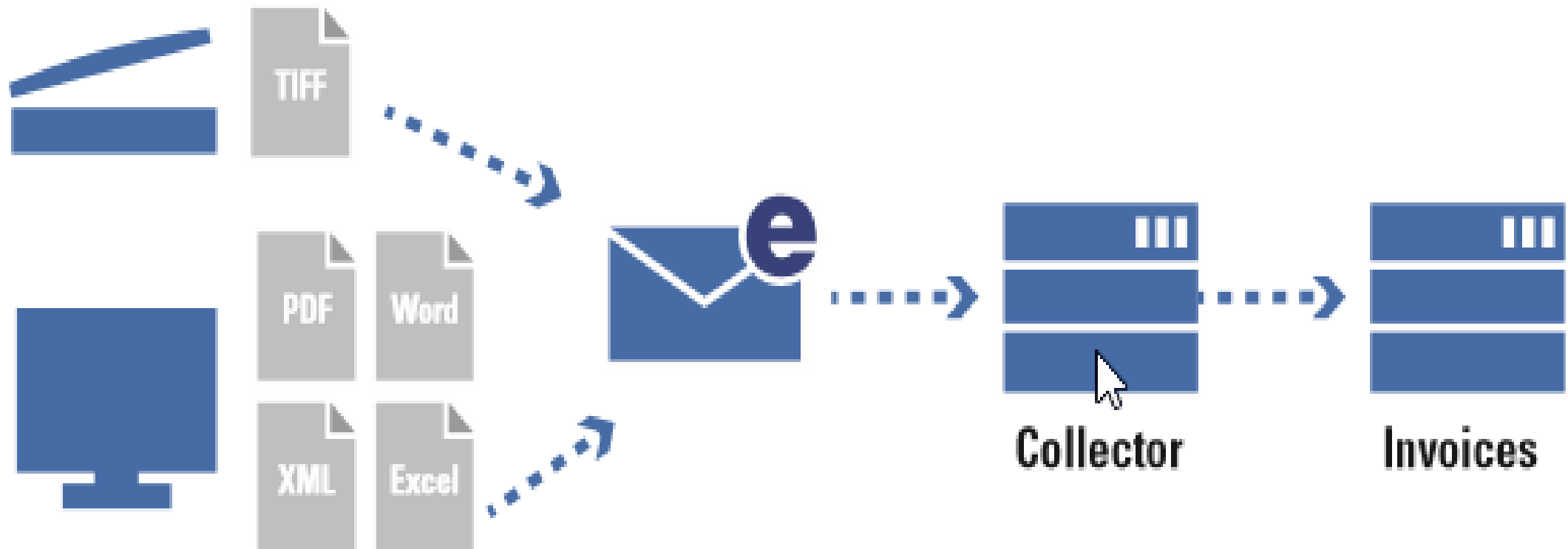

# Løsningskoncept

- Den vedhæftede kreditorfaktura fra en e-mail overføres automatisk til Kofax Readsoft Invoices, hvor den behandles på samme måde som de indscannede kreditorfakturaer, dvs. at der anvendes de samme forretningsregler som er gældende for de indscannede kreditorfakturaer.
- Der skal foretages opsætning af indbakke(r) til modtagelse af e-mails som indeholder kreditorfakturaer samt tilhørende opsætning vedr. Kofax Readsoft Collector.
- Ved indlæsning af kreditorfakturaen til Indgangsbogen vil den vedhæftede kreditorfaktura kunne ses under knappen "Vis Scanningsfil".

# Opsummering

- Reducerer omkostninger til håndtering af kreditorfakturaer fremsendt via e-mail, da kreditorfaktura så ikke printes og efterfølgende scannes.
- Sikrer hurtigere behandling af indgående kreditorfakturaer, da indgående e-mails med kreditorfakturaer med det samme bliver behandlet automatisk, såfremt e-mail ankommer i den korrekte indbakke.
- Giver mulighed for automatisk sortering af e-mails hvor alle afsenderoplysninger bevares.

# Spørgsmål



Hvis nogle af de gennemgåede muligheder kunne være interessante at tage i anvendelse, så kontakt enten Esben, Jens, Sophie, Torben eller Susanne for at aftale nærmere.

Esben:	<a href="mailto:eschr@eg.dk">eschr@eg.dk</a>		7260 1413
Jens:	<a href="mailto:jesko@eg.dk">jesko@eg.dk</a>		7260 1618
Sophie:	<a href="mailto:solba@eg.dk">solba@eg.dk</a>		7260 2127
Torben:	<a href="mailto:tomad@eg.dk">tomad@eg.dk</a>		7260 2223
Susanne:	<a href="mailto:suaar@eg.dk">suaar@eg.dk</a>		7260 2153



# Skal vi snakke om GDPR ?

Brug lidt af frokostpausen  
Vi mødes 13:10 – 13:25



TAK FOR NU OG TAK FOR  
OPMÆRKSOMHEDEN 😊





# Praktiske informationer

## Frokost

1 tallerken med kolde anretninger

- Porre-bacon tærte m. tomatpesto
- Torsketerrine med græskar puré
- Lakserillette, røget
- Roastbeef
- Blandet hvedekernesalat
- Oste

1 varm ret

- Kyllingebryst med kartoffel, tomatsauce og sommergrønt



1. SAL

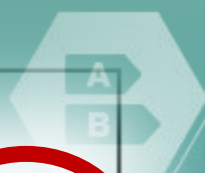



# Agenda

- **Eftermiddag**
- 13.30 Valgfrie spor - lokale A og D
  - **Fremtidssikring med D365 og Xellent** v/ Microsoft og Michael Troelsen, EG A/S (A)
  - **En branche i forandring - digital transformation** v/ Villy Gravengaard, EG A/S (D)
- 15.00 Pause og udstilling
- 15.15 Valgfrie spor - Lokale A og D
  - **Styrk beslutningsprocessen med Power BI** v/ Sven Lantz & David Bergling, EG A/S (D)
  - **Xellent ERFA møde** v/ Product Management og Delivery, EG A/S (A)
- 16.15 **Afrunding på dagen** v/ Bjarne Aarup, Executive Vice President, EG A/S (A)
- 16.30 **SUPRISE (A)**
- 16:30 - 18:00 Netværk, let forplejning og udstilling